

No. **383**
04 · 26

le journal de la Vallée



Avril 2026
Diffusé le premier lundi du mois
Tirage en 40 000 exemplaires

KOVACIC
«Fabricant depuis 1965»

- VOILETS
- FENÊTRES
- PORTES DE GARAGE
- PORTES D'ENTRÉE

67120 Ernolsheim/B
☎ 03.88.59.50.25
www.kovacic.fr

NOUVEAU www.lejournaldelavallee.fr

@cip.jdlv

SOMMAIRE



Crédit Immobilier ?
Et si vous faisiez des économies sans le savoir ?
Page 8



Depuis quand a-t-on des maires en France ? et pourquoi les appelle-t-on ainsi?
Page 20



Resistants et Resistantes de la Vallée de la Bruche
Page 18



Jeu de boule :
La pétanque, bien plus qu'un jeu de boules, est une activité complète, à la croisée du sport, de l'éducation et de la socialisation.
Page 16



Quels fruits et légumes manger au mois d'avril ?
- Recette du mois
- Restaurants à Thèmes
Pages 10/11



Emploi
Mots fléchés
Sudoku / Horoscope
Page 22,23

FENÊTRES · PORTES · VOILETS

FABRICANT INSTALLATEUR

NOUVELLE GAMME
de moustiquaires et stores extérieurs enroulables

SIÈGE ET FABRICATION
67700 MONSWILLER

VOTRE CORRESPONDANT :
Alexis MAIRE

SALLE D'EXPOSITION SAVERNE
7, rue Dreispitz - ZA Marlène
67700 SAVERNE
Tél. 03 88 02 10 20
commercial@lutz-pvc.fr

WWW.LUTZ-PVC.FR

TRONCONNEUSES DE L'EST
Vous informe de ses

PORTES OUVERTES!
Avec la participation de **STIHL**

Nous vous donnons rendez-vous :
Vendredi 10 avril 2026 pour les Professionnels
Samedi 11 avril 2026 pour les particuliers
de **8H00 à 18H00**

Participez à notre tombola organisée tentez votre chance

Venez nous suivre sur

10 Rue Sefel - 67190 HEILIGENBERG ☎ 03.88.50.00.34
www.tronconneuses-est.fr / email : info@td-est.fr

Ne me jetez pas n'importe où, pensez à me recycler



VENTES

Vends livres tout sujet à partir de 10 euros le KG + objets divers sur RDV 06 73 27 38 58

Vends: scie à ruban pour: métaux, bois, plastiques socle fontemobile avecv lame bois et lame métaux triphasé 220-380v. Table mpobile de 0 à 45 degrés, diamètre des volants 380 cm

Scie circulaire mobile de chantier diamètre lame 380cm... à carbure, hauteur de coupe 280cm. Triphasé 220-380cmv. Puissance 2cv. Avec guide de coupe 2840 tours/minute.

Vends auvent caravane Oberling 4M de long x 2,50M de haut x 2.50 de large neuf, 500 euros. Gonflable + pompe. T: 07 81 32 60 42

A vendre, 2 pneus neufs été 205 60R16- 150 EUROS + vélo 18 vitesses peu servi à 100 euros T: 06 29 39 46 32.

A vendre 4 roues complètes pour renault Kangoo 165-70-14, 4 trous. +2 barres de toit, écartement 1M. T: 06 22 50 66 02

A vendre 2 panneaux de portes coulissantes de 2,40m x 0,68cm en mélaminé décor chêne marque KAZED + 1 échelle en alu haut 8m (2x4m)Prix à débattre. Tél. 03 88 47 21 06



DIVERS

Retraité avec sa minipelle fait mini-travaux. T. 06 22 36 36 81

Restaurant la Schlitte à la Broque, cherche apprenti(e) cuisine CAP2 ansà partir d'août 2026. T: 03 88 97 06 07

Jeune retraitée débarasse tout logement de la cave au grenier contre récupération. T.07 70 01 81 48

Loue à Cavalaire sur Mer T2, 4 personnes, tout équipé, clim, garage, balcon. Plage et commerces à proximité juillet/août 550€ la semaine, hors saison 300 à 450€. ☎ 06 71 35 82 42

Cherche Gardien(ne) occasionnel pour ma chienne dans une maison avec un jardin clos. lona est une chienne Rouge de Bavière de 12 ans, stérilisée, gentille, calme mais fugeuse. Elle dort beaucoup et apprécie la chaleur et les petites promenades impérativement tenue à la laisse. Francis Hinkel 06 83 46 32 75 ou 06 72 89 50 18



Ça bouge PRÈS DE CHEZ VOUS

FOUDAY

Le comité des fêtes de Fouday organise sa traditionnelle balade du muguet autour de Fouday le vendredi 1er Mai 2026.

Départ marche groupée à 8H30 précise à la maison du temps libre de Fouday. La marche sera encadrée par nos membres (celles ou ceux qui partent à l'aventure) sont priées d'être à la salle à 12H30 pour l'apéro, petit encas au milieu de la marche. Marche sans grande difficulté de 3H30, une carte IGN sera donnée à la demande, les chiens devront être tenus en laisse pendant la marche.

Repas : jambon, crudités, vacherin glacé - 20€ pour les adultes, 10€ pour les enfants de moins de 12 ans

Animation musicale l'après-midi par Sébastien,

Réservations auprès de François Koeniguer au 03 88 97 32 29

ou Francis Koeniguer au 06 12 15 64 30 ou 03 88 97 32 22 au plus tard le 24 avril 2026

COLLECTE DON DU SANG

WISCHES

Place des Sports - 67190
Collecte Mobile
Le mardi 09 juin de 17h à 20h



HAUSSMANN SOLS RÉSINE RÉSINE, TAPIS DE PIERRE & ÉTANCHÉITÉ

TERRASSE - GARAGE - SALON - SALLE DE BAIN
ATELIER - ENTREPOT - MAGASIN

AVANT



APRÈS



DEVIS GRATUIT
Nous avons une garantie décennale

www.haussmannsolsresine.fr

9 rue des Muguets • 67530 • **BOERSCH**
06 49 93 36 45 • haussmann67@gmail.com



LE JOURNAL DE LA VALLÉE / Imprimerie CIP - 5 rue de la Gare 67130 WISCHES

Tél. 03 88 97 00 03 - Service publicité : Sébastien 06 75 24 19 21 - Email : contact@imprimerie-cip.fr

Directeur de la publication : Sébastien STAMM - Dépôt légal : 1^{er} trimestre 2026 - Toute reproduction interdite

Distribué gratuitement dans les communes suivantes : Schirmeck - La Broque - Barembach - Bellefosse - Waldersbach - Fouday - Solbach - Natzwiller - Haute Goutte - Wisches - Lutzelhouse - Grandfontaine - Albet - Hersbach - Belmont - Blancherupt - Wildersbach - Neuville la Roche - Wackenbach - Fréconrupt - Schwartzbach - Muhlbach sur Bruche - Russ - Rothau - La Claquette - Saales - Bourg Bruche - Colroy la Roche - Plaine - Ranrupt - St Blaise - Saulxures - Urmatt - Niederhaslach - Oberhaslach - Heiligenberg - Still - Dinsheim - Grendelbruch - Gresswiller - Mollkirch - Dorlisheim - Mutzig - Molsheim - Rosheim - Rosenwiller - Boersch - Ottrott - Obernai - Bischoffsheim

Atout Motos fête ses 30 ans une semaine d'anniversaire du 7 au 12 avril

**week-end
Portes Ouvertes**

**samedi 11 et
dimanche 12 avril
de 9h à 17h
(non stop)**

Au programme :

- Mise à l'honneur de nos marques phares Voge et Benda, véritables star de cette année
- Présentation des modèles Loncin, avec une grande nouveauté : l'arrivée des quads Benda, à découvrir en exclusivité
- Offres spéciales sur l'équipement du pilote (casques, vestes, accessoires...)
- Roue du motard : de nombreux cadeaux à gagner (casques, vestes et autres surprises) à chaque passage en caisse
- Un espace dédié retraçant les 30 ans d'histoire d'Atout Motos
- Montage des pneus offerts pour l'achat de pneumatiques de la marque du Loup



Les clients pourront profiter d'une semaine anniversaire spéciale 30 ans, avec de nombreuses animations et offres

Côté ambiance:

- . Tartes flambées et knacks et Boissons sur place
- . En partenariat avec « Une Rose, Un Espoir »



**7 RUE DU MAIRE GEORGES BARUCH
67560 ROSHEIM
03 88 49 90 56**

josy tourisme

AMBASSADE
FRAM

NOUS SOMMES AMBASSADEUR FRAM

Autocariste de confiance... et bien plus encore :
Votre agence vous accompagne aux quatre coins du monde

- ✓ CLUBS FRANCOPHONES
- ✓ SÉJOURS TOUT COMPRIS
- ✓ CIRCUITS ACCOMPAGNÉS
- ✓ CONSEILS PERSONNALISÉS
- ✓ OFFRES EXCLUSIVES
- ✓ PROGRAMME FIDÉLITÉ



03 88 97 02 50
info@josy-tourisme.fr
www.josy-tourisme.fr

RENSEIGNEMENTS DANS VOTRE AGENCE

Zone Artisanale - 6130 RUSS

FENÊTRES / VOILETS ROULANTS & BATTANTS / PORTES D'ENTREE & DE GARAGE

KOVACIC
Depuis 1965



SÉCURITÉ • ISOLATION • DESIGN

FENÊTRES BOIS ET
PORTES D'ENTREE
BOIS - BOIS/ALU



**Nouvelle gamme
de fenêtres Bois
et Bois-Alu**



**Nouvelle solution de
moustiquaires sur mesure**

Bénéficiez toujours
de la TVA à

5,5%

Selon les produits et la
légalisation en vigueur



+ CHALEUR

+ ECONOMIE

87 RUE DE LA GARE
ERNOLSHEIM/BRUCHE
03 88 59 51 21

SUR RENDEZ VOUS
12B GRAND'RUE
HAGUENAU

SUR RENDEZ VOUS
12 RUE GAY LUSSAC
COLMAR

FESTIVAL D'EPOUVANTAILS

EPOUVANTAILS à Colroy-la-Roche du 1er au 30 avril

Le succès rencontré l'an dernier nous pousse à proposer cette deuxième édition :

Plus de 70 épouvantails seront attendus dans les espaces publics et dans les jardins du village.

Dès maintenant...

Pour les habitants, il faut créer : Deux ateliers sont proposés avec matériels et matériaux les mercredi 18 et samedi 21 mars.

Pour les curieux, il faut noter sur l'agenda un parcours libre original !

Un concours clôturera cet évènement organisé par le Collectif Colroy.

Contact : coordinationcollectifcolroy@gmail.com

TENNIS CLUB DE LA VALLÉE DE LA BRUCHE

Une vente de licences aura lieu le samedi 11 Avril de 15h à 17h, au tennis club Vallée de la Bruche, rue des grives à Schirmeck :

- La licence d'été permet de jouer au tennis sur l'ensemble des courts du club ainsi qu'en compétition officielle, du 1er mai au 31 août pour un prix de 110€.

- La licence découverte est également proposée, valable 3 mois à la date de l'inscription, pour 60 euros, mais ne permet pas de jouer en compétition officielle.

COMITÉ DES FÊTES DE FOUDAY

Le comité des Fêtes de Fouday organise sa traditionnelle balade du

muguet autour de Fouday le vendredi 1er mai 2026.

Départ marche groupée à 8 h 30 précise à la maison du temps libre de

Fouday .La marche sera encadrée par nos membres (celles ou ceux

qui partent à l'aventure) sont priées d'être à la salle « à 12h30 »

pour l'apéro .Petit en cas au milieu de la marche .Marche sans grande

difficulté de 3h30 .Une carte IGN sera donnée à la demande .

Les chiens seront tenus en laisse pendant la marche .

Repas : Jambon - crudités - Vacherin glacé . Adultes 20 € -

Enfants -12 ans 10 € .Animation musicale l'après midi par Sébastien.

Réservation auprès de François Koeniguer au 03/88/97/32/29

Francis Koeniguer au 06/12/15/64/30

ou 03/88/97/32/22

Date limite des inscriptions le 24 avril 2026

RUSS

L'Association CréAll organise sa 3ème marche Rose de Printemps RDV le 8 mai 2026 à partir de 18H sur la place des tilleuls à RUSS

Tarif adulte : 10€

Inscription gratuite pour les moins de 14 ans

Buvette et petite restauration sur place

Contact : douvierstella@gmail.com ou 06 13 99 91 31

RIRE EN VOSGES

version nomade : on débarque !

Cette année, notre formule "nomade" se met en mouvement et vous donne rendez vous pour deux soirées exceptionnelles, les 24 et 25 avril 2026, avec notre incontournable Dîner Spectacle ! Nous vous accueillons dans un nouveau lieu intimiste, chaleureux et convivial :

LA SALLE DES FÊTES DE REMOMEIX - LA COUPOLE

... toujours accompagnés de notre formidable équipe de bénévoles, bienveillants et passionnés.

PLACES LIMITÉES

Réservations en ligne : Billetweb : billetweb.fr/diner-spectacle-7 ou par téléphone au 06 81 33 45 23.

RIRE EN VOSGES - Le rire est une chose sérieuse avec laquelle il ne faut pas plaisanter : <https://rire-en-vosges.fr>

Entre le plat et le dessert : un artiste exceptionnel !

Nous avons l'immense plaisir d'accueillir PIERRE DIVERTITO, repéré au Festival d'Avignon 2025. Il arrive tout droit de Pau avec son one man show :

« Éclairé par accident, de travers mais sur ma voie... »

Un spectacle surprenant, drôle, sensible, parfois hypnotique (oui, Pierre pratique aussi l'hypnose récréative !).

Préparez vous à rire, vibrer, être touchés, et vivre une expérience que vous n'oublierez pas.

Vous repartirez forcément avec des émotions plein le cœur.

RIRE EN VOSGES

VENDREDI & SAMEDI
24-25
AVRIL 2026
19h25

Salle des fêtes de REMOMEIX

PIERRE DIVERTITO
ONE MAN SHOW
ÉCLAIRÉ PAR ACCIDENT
DE TRAVERS MAIS SUR MA VOIE

DÎNER-SPECTACLE

- Kir accompagnée - Fumé vosgien
- Gratin dauphinois & salade
- Fromage
- Dessert & café

(Boissons hon comprises)

INFOS PRATIQUES

Tarifs : 38 € / pers.
- 18 ans : 14 €

Reservation : 06 81 33 45 23

Billetterie : <https://www.billetweb.fr/diner-spectacle-7>

Flashez le QR code

NE PAS ÊTRE SUR LA VOIE PUBLIQUE

RÉPONSE EN
30
MINUTES

PERDEZ VOS CLÉS N'IMPORTE OÙ, ON VIENT À VOUS

- ◆ Perte de clé auto
- ◆ Dépannage et reproduction
- ◆ Programmation télécommande

Un souci
de clé ?

Appelez Axel,
il gère !

◆ 07 63 72 93 56



METACLÉ
LE SPÉCIALISTE DE LA CLÉ AUTO

LJ IMMOBILIER
Flavie Scheppler

Vous envisagez de vendre votre maison ou votre appartement ? Je vous accompagne dans votre projet immobilier.



- Diffusion ciblée de votre annonce
- Accompagnement de A à Z jusqu'à la vente
- Interlocuteur unique et disponible
- Connaissance du marché local
- Approche humaine et professionnelle

Du mal à se projeter ? Je peux également vous accompagner sur la réalisation de vos plans 3D.

ESTIMATION GRATUITE
DE VOTRE BIEN !

Agent commercial indépendant

N° RSAC 994 049 856

06.74.98.88.82

flavie@lolitajasko-immobilier.com

168 Grand Rue - 67130 Schirmeck



OXYGEN

FERMETURES

VOTRE SPÉCIALISTE DES PORTES, FENÊTRES, VOLETS & PROTECTIONS SOLAIRES

DU 1^{ER} AU 30 AVRIL 2026

LA POSE À 1€*

*Offre valable pour tous les devis et commandes passés sur la menuiserie fournie et posée par nos services dans un rayon de 30 km chantier neuf et rénovation uniquement entre le 1er au 30 avril 2026. L'offre est applicable sur toute commande de menuiserie supérieure à 3 000 € TTC. La pose à 1 € ne comprend pas les petites fournitures. Hors promotions en cours.

DINSHEIM-SUR-BRUCHE
181c rue du Général de Gaulle



**PERFORMANCES ÉNERGÉTIQUES
QUALITÉ, SÉCURITÉ & INNOVATIONS,
NOUS AVONS VOS SOLUTIONS !**

Notre Point Fort

La Pose



03 88 04 45 95

dinsheim@oxygenfermetures.fr

Nouvelle association : Principauté de Salm



La création de l'association Principauté de Salm : mettre en valeur un territoire unique au sein du massif des Vosges.



En 1751, Nicolas Léopold de Salm-Salm devient souverain sur ce territoire englobant 22 communes, après la signature d'une convention avec Stanislas Leczynski. Jusqu'en 1793, ce petit territoire est alors devenu indépendant, sur lequel les Princes régnaient et prospéraient.

S'étendant de la vallée du Rabodeau jusqu'à la vallée de la Bruche, en passant par la vallée de la Plaine et s'arrêtant au Donon,

le territoire de la Principauté englobe de nombreuses réalités qui méritent le détour. Avoir été une Principauté est un élément historique si rare et si original qu'il est primordial de faire perdurer ce récit dans le temps et auprès de toutes les générations. Nous retrouvons encore aujourd'hui les traces de ce passé historique à travers les châteaux des Princes de Salm, l'Abbaye de Senones, les vieilles fermes vosgiennes qui jalonnent l'ensemble des villages.

Une association composée d'élus, de professionnels et d'habitants passionnés fait vivre le territoire afin de donner une image positive et fédérer sous une même bannière les initiatives individuelles. Dynamisme, innovation, amour du patrimoine et ancrage dans la nature sont les valeurs que vous retrouverez au sein de la Principauté, portées fièrement par les habitants.

L'association est découpée en quatre commissions : « communication », « événementiel », « patrimoine et histoire » et « création de produits ». Nos objectifs

sont de valoriser le savoir-faire et le patrimoine local ; créer une vitrine et une image commune en regroupant les initiatives individuelles des acteurs sous une même bannière ; apporter un gain de notoriété pour le territoire ; créer des événements festifs fédérateurs pour les acteurs du territoire et surtout faire connaître une histoire singulière au plus grand nombre.

Pour nous rejoindre, contactez le contact@principaute-de-salm.fr ou adhérez sur [helloasso](https://helloasso.com) :



Ça bouge PRÈS DE CHEZ VOUS

CONFÉRENCE À SAÎLES

Bonjour à toutes et tous,

L'association Environnement et Culture est heureuse d'annoncer la prochaine conférence donnée par M. Jean-Claude Fombaron, président de la Philomatique Vosgienne de St Dié qui va nous raconter la grande histoire et les petites histoires du temps où Saâles était une ville frontière entre l'Allemagne et la France : le bornage, le marquage...et ses conséquences par rapport aux habitants (commerce, contrebande, douane) et incidents (espionnage, désertions)...

Conférence le 10 avril à 20 heures maison des associations à Saâles, 33 Grand-rue.

Merci de relayer cette annonce qui va beaucoup intéresser les habitants du territoire.

Renseignements : [augustin.Holveck](mailto:augustin.Holveck@wanadoo.fr), 0680500005

BAREMBACH

Fête du Village les 2 et 3 Mai 2026, organisée dans les rues du village par le comité des fêtes avec le soutien de la Commune de Barembach

Samedi 2 mai : fête foraine à partir de 15H, bal champêtre à 20H00

Dimanche 3 mai : Vide grenier, fête foraine, atelier maquillage de 13H à 15H, défilé de chars voitures anciennes à partir de 15H30, démo de Zumba à 16H30, prestation musicale, bal champêtre à partir de 17H

Inscriptions et renseignements : Mairie de Barembach au 03 88 97 05 25 ou mairie.barembach@wanadoo.fr

NOUVELLE EXPOSITION À L'EHPAD

DU PARC DE SCHIRMECK

Marie Walter, artiste peintre locale, sera accueillie à la galerie « Au fil de l'eau » de l'EHPAD du Parc de mi février au vendredi 10 avril. Ses tableaux à l'huile, cire et techniques mixtes de paysages divers, cols et sous-bois jusqu'aux marines se démarquent entre le figuratif et l'abstraction. Une belle façon d'aborder le printemps avec des couleurs et des ambiances de douce torpeur. La galerie non commerciale est ouverte la semaine aux heures de bureau, sonner le WE. Pour toute information, contacter Nanou par mail : nanou.parent@laposte.net.

AVANT TRAVAUX

LIQUIDATION TOTALE

DU 03 MARS AU 25 AVRIL 2026

Selon autorisation n° 067448202600001 du 08/01/2026.



JUSQU'À*
-60%

*sur une sélection d'articles spécialement signalés en magasin, voir conditions en magasin.

meubles MARCHAL

Salons Séjours Dressing Literie

📍 ZA Le Chimpy 67130 SCHIRMECK
☎️ **03 88 97 02 45**

DU MARDI AU VENDREDI :
9h-12h et 14h-19h

LE SAMEDI :
9h-12h et 14h-18h

www.meubles-marchal.fr



A chaque printemps son renouveau. Et si votre futur commençait avec Aline immo' ?



LA BROQUE



WILDERSBACH



PLAINE

Aline immo'
Agence Immobilière
Achat - Vente - Location - Estimation
📞 06 70 70 68 67

"Énergie et bienveillance au service de vos projets.
Ensemble, cultivons la réussite de votre vente ou de votre achat !"



Crédit immobilier : et si vous faisiez des économies sans le savoir ?

Dans un contexte où chaque euro compte, de nombreux ménages cherchent des solutions pour préserver leur pouvoir d'achat. Pourtant, une opportunité encore trop méconnue pourrait permettre de réduire significativement le coût de leur crédit immobilier : la substitution d'assurance emprunteur.

Depuis l'entrée en vigueur de la loi Lemoine en 2022, chaque emprunteur a désormais la possibilité de changer d'assurance de prêt immobilier à tout moment, sans frais ni pénalité. Une avancée majeure, qui reste pourtant encore peu exploitée.

Concrètement, cela signifie que l'assurance souscrite auprès de la banque lors de la signature du crédit n'est pas définitive. Il est possible de choisir une offre alternative, souvent moins coûteuse et mieux adaptée à son profil. À la clé : des économies pouvant atteindre plusieurs milliers d'euros sur la durée du prêt. En moyenne, un couple peut économiser 9 000 euros, à garanties équivalentes, voire améliorées.

Malgré ces avantages, beaucoup d'emprunteurs n'osent pas franchir le pas, pensant les démarches complexes ou chronophages.

Installée en Alsace, Sandra Hirsch, conseillère spécialisée chez Moonee, accompagne les particuliers dans cette transition. Son objectif : rendre la démarche simple, accessible et sans contrainte. Elle s'adapte aux contraintes de chacun en proposant des rendez-vous au domicile des clients ou en visioconférence.

MOONEE

**Vous ne ferez jamais
autant d'économies.**

À propos de Moonee :

Créée en octobre 2023, Moonee est une entreprise spécialisée dans la substitution d'assurance emprunteur. Elle accompagne les particuliers dans la comparaison et le changement de leur assurance de prêt, grâce à un suivi personnalisé. Depuis sa création, ses mandataires ont permis à leurs clients d'économiser plus de 9,6 millions d'euros.



Elle propose un accompagnement complet comprenant :

- l'analyse gratuite du contrat actuel
- la recherche d'offres plus compétitives
- la vérification de l'équivalence des garanties
- la gestion des formalités administratives.

« L'idée est de permettre aux clients de réaliser des économies sans stress, en étant accompagnés à chaque étape », explique-t-elle.

Les retours des clients accompagnés confirment l'intérêt de la démarche. Au-delà des économies réalisées, c'est la qualité de l'accompagnement qui est régulièrement mise en avant : écoute, pédagogie et disponibilité.

Beaucoup de clients soulignent la capacité à rendre accessibles des sujets complexes, ainsi qu'un suivi personnalisé à chaque étape. Une approche rassurante, qui permet d'aborder sereinement un changement souvent perçu comme technique.

Changer d'assurance emprunteur permet non seulement de réduire le coût global de son crédit, mais aussi d'améliorer sa couverture et de retrouver du pouvoir d'achat au quotidien. Une démarche généralement rapide, souvent finalisée en quelques semaines.



Contact :

Sandra Hirsch
Conseillère en assurance emprunteur - Moonee
Secteur : Alsace
Tél. : 07 74 87 26 80



Sandra HIRSCH - 07 74 87 26 80
sandra.hirsch@moonee.fr

Vous avez un prêt immobilier ?

**Faites des économies,
et changez d'assurance
emprunteur !**

Dans 85% des cas, nous serons
moins cher que votre banque !

- ✓ Assurance adaptée à votre profil
- ✓ Garanties identiques ou supérieures
- ✓ Accompagnement dans les démarches

Simulation gratuite et sans engagement
Prenez rendez-vous :



RCS Strasbourg : 804 856 979
N° ORIAS : 25 006 517



+ DE 50 VÉHICULES D'OCCASION EN STOCK

- Garantie jusqu'à 5 ans
- Satisfait ou remplacé
- 100 Points de contrôle



Jeker Automobiles



134 rue des Grands Prés - 88100 Sainte-Marguerite

☎ 03 29 42 10 00

+ de **108** ANS
et toujours au **TOP**  **TRENDEL**

OFFRES POUR LA RÉNOVATION*

DE VOTRE MAISON POUR LE REMPLACEMENT
DE VOS FERMETURES DU 15 AVRIL AU 15 MAI 2026

www.trendel.alsace



REPRISE DE **50€**

PAR VOLET ROULANT



REPRISE DE **100€**

PAR FENÊTRE



REPRISE DE **200€**

PAR PORTE DE GARAGE



REPRISE DE **200€**

PAR PORTE D'ENTRÉE

FABRICANT ALSACIEN DE FENÊTRES, VOLETS, PORTES DE GARAGE,
PORTES D'INTÉRIEUR, GARAGES PRÉFABRIQUÉS ET PAVILLONS DE JARDIN

6 Route de Strasbourg
à SÉLÉSTAT

☎ 03 88 73 38 00

www.trendel.alsace



* sur présentation de ce coupon, hors délais en cours (voir conditions en magasin).

Intermarché

LA BROQUE

LA BROQUE - SCHIRMECK
Route du Donon
03 88 97 11 20

10%
EN AVANTAGE
CARTE*

TOUS LES WEEK-ENDS

**SUR TOUS
LES FRUITS
ET LÉGUMES
FRAIS**

POUR VOTRE SANTÉ, MANÈGEZ AU MOINS 5 FRUITS ET LÉGUMES PAR JOUR. WWW.MANGERBOUCHE.COM

5%

EN AVANTAGE CARTE
TOUS LES JOURS
POUR CEUX QUI EN ONT
LE PLUS GRAND BESOIN⁽²⁾

10% TOUS LES JOURS
EN AVANTAGE CARTE
SUR TOUS LES PRODUITS
POUR BÉBÉS⁽⁴⁾

Intermarché
bébés

10% TOUS LES JOURS
EN AVANTAGE CARTE
SUR PLUS DE 1300
PRODUITS DU QUOTIDIEN⁽⁵⁾

Intermarché
familles nombreuses



**Nouveau Programme
de Fidélité**

Jusqu'à **10%** avantage carte
tous les jours sur plus de
1700 produits du quotidien

A partir de 3 produits achetés
hors promotion en cours
sur ces 4 marques :



*Modalités complète de la carte de fidélité
à l'accueil du magasin ou sur intermarche.com

MIEUX PRODUIRE
POUR MIEUX MANGER



**LIVRAISON
COLLABORATIVE**

**RETRAIT
EN DRIVE**



Ne me jetez pas n'importe où, pensez à me recycler



Cannellonis à la ricotta et aux épinards

Ingrédients

- .12 cannellonis
- .500 g de ricotta
- .150 g de pousses d'épinards
- .20 cl de coulis de tomates
- .2 gousses d'ail
- .2 œufs
- .2 cuillères à café d'origan séché
- .100 g de fromage râpé

Pour 4 personnes
Préparation : 15 min
Cuisson : 35 min



Préparation

Rincer les épinards.

Les mettre dans une poêle avec la moitié de la ricotta. Couvrir et cuire à feu moyen-doux pendant 5 minutes jusqu'à ce que la ricotta devienne liquide et s'amalgame avec les épinards. Les retirer de la poêle.

Dans la même poêle, verser le coulis de tomates, ajouter le reste de la ricotta et l'origan, saler, poivrer. Couvrir et cuire 5 minutes à feu moyen doux jusqu'à obtention d'une sauce liquide.

Peler et presser les gousses d'ail.

Mettre le mélange épinards-ricotta, l'ail et les œufs dans le bol du robot mixeur. Saler, poivrer. Mixer.

Préchauffer le four à 180°C à chaleur tournante.

Verser un tiers de la sauce au coulis de tomates dans le fond d'un plat à four.

Farcir les cannellonis avec la préparation aux épinards à l'aide d'une petite cuillère en les alignant debout sur une planche à découper.

Les déposer dans le plat. Verser le reste de la sauce et recouvrir de fromage râpé.

Enfourner pendant 25 minutes. Servir avec une salade.

Quels fruits et légumes manger en avril ?

Des légumes de plus en plus colorés

La fin du mois de mars et le début du mois d'avril annoncent le début d'une saison que tout le monde adore : le printemps !

La terre se réveille, les premiers bourgeons arrivent et les fleurs parfument l'air.

Avec l'arrivée du soleil, des légumes de plus en plus colorés sont disponibles.

Les poireaux et les choux laissent doucement de la place aux pommes de terre nouvelles, aux jeunes carottes sucrées, aux radis, aux asperges et aux petits pois fraîchement cueillis.

Ces derniers sont les rois du printemps. Verts, tendres, craquants et légèrement sucrés, ils régaleront petits et grands.

Les asperges annoncent elles aussi le retour des beaux jours. Vertes, blanches ou violettes, vous pourrez profiter de ces délicieuses plantes jusqu'en juin. Elles sont riches en potassium, calcium, magnésium, vitamines, et en fibres !

Le mois d'avril est aussi celui de l'ail frais ou nouveau (non-séché). Et oui l'ail aussi a sa saison. Son goût est bien prononcé, mais non piquant.

Arrivée de la rhubarbe et des fraises

En avril, vous pouvez encore profiter des derniers fruits d'hiver comme le kiwi, le pamplemousse.

L'orange ou la mandarine, mais également commencer à savourer des fruits plus printaniers comme la rhubarbe ou la fraise !

Choisissez la rhubarbe bien fraîche et bien dodue : elle est ainsi moins fibreuse.

La saveur acidulée et fruitée unique permet de préparer de délicieuses compotes, tartes, crumbles et confitures ! Les tiges de rhubarbe sont excellentes pour stimuler le transit intestinal.



Le Biblenhof
 Auberge - Restaurant

RIBS À VOLONTÉ

Samedi 11 avril 2026
 Disponible le soir sur réservation



Servis avec frites et salade
22.80€
Prix net. Service compris.

6 rue de Biblenheim
67120 Soultz-les-Bains
03.88.38.21.09

Ouvert 7/7J

11h30 - 14h00
18h30 - 22h00

Le Chou'heim
 Auberge Traditionnelle

Direction Krautergersheim... *Capitale de la choucroute !*



Le printemps est de retour,
 et **la terrasse du Chou'heim** vous attend
 pour des instants gourmands au soleil
 autour de nos spécialités alsaciennes !

2 rue Clémenceau,
67880 Krautergersheim
03.88.99.08.20

Ouvert 7/7J

Midi & Soir

Cuajada, le flan espagnol

5mn Cuisson : 1h15mn
pour 8 personnes

Ingrédients

- 1 yaourt de brebis nature
- 2 œufs
- 500ml de lait demi-écrémé
- 120g de farine
- 120g de sucre de canne
- 60g de beurre
- 1 cuillère à soupe d'extrait de vanille

Préparation

Préchauffer le four à 150°c à chaleur tournante.
Faire fondre le beurre 30 secondes au micro-ondes ou 3 minutes au bain-marie.
Mettre tous les ingrédients dans le bol du robot mixeur.
Mixer.

Verser cette préparation dans un moule à cake beurré (sauf s'il est en silicone) et déposer le moule dans un plat à four. Verser de l'eau bouillante autour du moule à cake, le plus haut possible (le plat doit rester déplaçable).
Enfourner à mi-hauteur et cuire 1h15.

Sortir le plat du four, le moule à cake de l'eau et laisser refroidir 1h à température ambiante avant de le mettre au réfrigérateur.



Le Kastelberg
 ***HOTEL-RESTAURANT

LA PARENTHÈSE du Kastelberg

Formule à volonté
midi & soir - sur réservation
 Du 13 au 26 avril 2026



Baeckeoffe de Gibier

24.50€

10 rue du Général Koenig
67140 Andlau
03.88.08.97.83

Ouvert MIDI & SOIR

du lundi au dimanche

CASTOR
LA FORCE DE LA NATURE

Un documentaire de Basile Gerbaud
en collaboration avec Rémi Masson et Luc Marescot



france-tvstudio france-tv france-tvdistribution
environnement littoral OFB Conservatoire Français des Espaces Naturels

Castor, la force de la nature

PROJECTION GRATUITE

Vendredi
24 avril 2026
20h30

Salle des Fêtes
Muhlbach
sur-Bruche

contact@valleedelabruche.fr | 03 88 97 86 20

20h00 - Exposition d'aquarelles "Rendre l'eau à la terre" de Suzanne Husky

20h30 - Projection et échanges avec le GEPMA sur l'écologie et la biologie du castor et avec le SDEA sur les bénéfices hydrologiques

+ d'infos
ici >>>



Projection organisée par la communauté de communes de la vallée de la Bruche dans le cadre de sa politique environnementale, avec le soutien de :



OUVREZ L'OEIL !

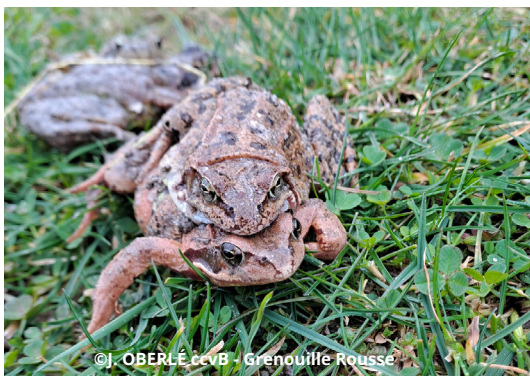

©J. OBERLÉ & VB - Grenouille Rousse

Entre février et avril, crapauds, grenouilles, tritons et salamandres quittent les forêts où ils ont passé l'hiver pour rejoindre les zones humides afin de s'y reproduire.

Parmi tous les obstacles que les amphibiens devront franchir, **la route reste le danger majeur** : un crapaud peut mettre 20 minutes pour traverser, et 60 véhicules/heure peuvent décimer près de 90 % d'une population (source : LPO Alsace).

Des solutions existent : en Alsace, des filets et des seaux permettent aux bénévoles formés de récupérer les amphibiens et de les transporter en toute sécurité de l'autre côté de la route.

Chaque année ce dispositif permet d'en sauver des milliers !

Rappel : Ces espèces sont protégées - **il est interdit de les manipuler ou de les tuer** (œufs, têtards et adultes).

LE SAVIEZ-VOUS ?

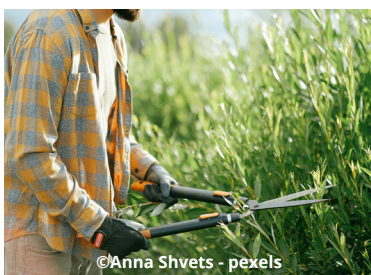

©Anna Shvets - pexels



En Alsace, **entre le 15 mars et le 31 juillet, il est interdit d'entretenir, de couper et de détruire les haies** pour permettre à la faune sauvage de mener à bien sa saison de reproduction (arrêté préfectoral du 15 mars 2002). Véritable écosystème en soi, la haie permet à de nombreux oiseaux d'y nicher, aux animaux d'y trouver une nourriture abondante et se cacher des prédateurs.

Organisée par l'Équipage SOUDIERE Philippe & BACKERT Estelle
En partenariat avec. SALM AUTO SPORT

Soirée Dansante

Saveurs du Monde

Ambiance Année 80
DJ FRANCIS

Samedi 16 Mai 2026 *28€*

Salle des fêtes de Schirmeck
Menu en buffet : Couscous · Paëlla · Chili con Carne - Dessert
Réservations : 0662096283



AGENDA 2026 SPORT ET FOI VALLÉE DE LA BRUCHE



Pâques du Cœur
Projection du film « Dieu n'est pas mort » à La Broque



Randonnée
À chacun son niveau. Lieu à définir



Coupe du monde
Retransmission France 🇫🇷 Sénégal 🇸🇳



Coupe du monde
Retransmission France 🇫🇷 Norvège 🇳🇴



Pique-nique du Cœur
Un moment de détente au Bike Park



Noël du Cœur
Pour fêter Noël autrement, à Urmatt



Dates d'ouverture du Bike-Park

MAI 6	MAI 20	JUIN 3	JUIN 16
JUIL 1	JUIL 15	JUIL 29	AOÛT 12
AOÛT 26	SEPT 09	SEPT 23	OCT 7

VTT, volley, foot...
pour tous à
Bourg-Bruche

Renseignements
et réservations :
06 65 40 15 98



Lac Vert - Gazon du Faing - Lac Forlet (Lac des Truites)

📍 16,89 km Point haut : 1304 m Point bas : 838m Difficulté : Moyenne ⌚ ~6h30

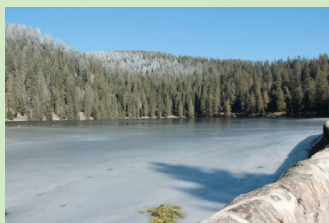

Rejoindre le parking du Col du Wettstein, à partir d'Orbey D48 ou à partir de Sultzeren.

Balisage chevalier Jaune:

(D/A) À partir du col prendre la direction Lac Vert, ferme auberge de Musmiss balisage chevalier Jaune.

(1) Passer devant la ferme auberge et suivre le balisage jusqu'à l'intersection avec une piste balisée triangle Rouge.

Balisage triangle Rouge:

(2) À l'intersection, laisser le chemin balisé chevalier Jaune et prendre à droite, sens de la montée, (direction Nord-Ouest) le chemin balisé triangle Rouge. Suivre ce chemin jusqu'au croisement avec le chemin balisé croix Jaune.

Balisage croix Jaune:

(3) Prendre le Chemin croix Jaune sens de la descente (direction Sud-Ouest) et le suivre jusqu'au barrage du Lac Vert.

Balisage disque Jaune:

(4) Au barrage, prendre à droite la piste balisée disque Jaune en direction de la ferme auberge Gaertlesrain, passer à coté de la ferme auberge et continuer votre chemin jusqu'au refuge Erichson.

Balisage disque Rouge:

(5) Au niveau du refuge Erichson, quitter la piste balisé disque Jaune et prendre le chemin balisé disque Rouge dans le sens de la montée (direction Nord-Ouest) jusqu'au parking de la route des crêtes.

Balisage rectangle Rouge GR®5:

(6) Au niveau du parking, prendre à droite (direction Nord-Nord-Est) le chemin (GR®5) balisé rectangle Rouge sur une distance d'environ 100m.

(7) Laisser le GR®5 et prendre à droite la variante du GR®5. Cette variante permet d'avoir une superbe vue sur le

massif vosgien. Continuer sur la variante jusqu'à ce qu'elle rejoigne à nouveau le GR®5.

(8) Continuer sur le GR®5 jusqu'à la table d'orientation qui domine le Lac Forlet.

(9) À la table d'orientation, continuer sur le GR®5 direction Nord-Nord-Est jusqu'à l'intersection avec une piste balisée triangle Jaune.

Balisage triangle Jaune:

(10) Quitter le GR®5 et prendre à droite (direction Est) la piste balisée triangle Jaune jusqu'à l'intersection avec la piste balisée triangle Rouge.

Balisage triangle Rouge:

(11) Prendre dans le sens de la descente (direction Sud-Ouest) la piste balisée triangle Rouge qui mène au lac Forlet (lac des Truites).

Passer devant la ferme auberge du Forlet.

(12) Filer sur le chemin triangle Rouge jusqu'au barrage.

Balisage disque Jaune:

(13) Prendre à droite, direction Est, le chemin balisé disque Jaune. Dans un premier temps il est commun avec celui balisé d'un disque Rouge.

Le chemin balisé disque jaune se rétrécit et devient une piste au niveau de la ferme Altenkraeh.

(14) Laisser la ferme à main droite et continuer à suivre cette piste balisé disque Jaune qui s'élève légèrement dans les prés. Continuer sur celle-ci jusqu'à atteindre l'intersection des trois chemins balisés rectangle Jaune, disque Jaune, croix Jaune.

Balisage rectangle jaune GR®532:

(15) A l'intersection prendre le chemin GR®532 (direction Sud-Est) et le suivre, dans le sens de la descente, jusqu'au col du Wettstein. Rejoindre le parking du col du Wettstein (D/A)

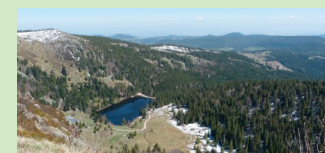

Rando proposée par : Visorando.com

La vallée se raconte



Après une année de précieuse « cueillette » auprès des habitants, les « Histoires de Bruche » seront dévoilées et diffusées au grand public

le 5 mai au Cinéma Le Royal à Rothau à partir de 14h30

Les « Histoires de Bruche » : quésaco ?

L'initiative portée par l'office de tourisme est née en 2024 du constat que les habitants de la vallée ou ceux qui la chérissent possèdent de précieuses connaissances acquises ou transmises. Ils apportent un regard spécifique sur le patrimoine culturel et naturel de la vallée qui ne se retrouve ni dans les ouvrages ni dans les documentaires. Un vrai trésor à partager et à préserver. C'est chose faite ! Plus de 45 mémoires vivantes se sont prêtées au jeu et ont livré leurs témoignages à Guy Wach qui, caméra au poing, les a capturés en mini reportages de 5 à 10 minutes. Cette merveilleuse collection est aujourd'hui visible et audible par tout un chacun. On y parle d'oiseaux, de forêts, de légendes, d'histoires vraies et vécues, de passions, tout ce qui fait l'essence de la vallée. 4 projections d'environ 45 minutes seront à l'affiche de cette première édition.

1ère séance « Mémoire Vive » : on y parle du Musée Oberlin, du château de la Roche, de la maison Steinheil, des Passeurs ...

2ème séance « Talents cachés » : les savoir-faire sont à l'honneur, place à ceux qui œuvrent dans l'univers de la pêche, du bois, des plantes, des abeilles, ...

3ème séance « Bonheurs simples » : la parole est donnée à ceux qui détiennent des pépites inédites sur la vie dans la vallée aujourd'hui et autrefois.

4ème séance « Parcelles de nature » : on vous livre des témoignages inspirants sur le précieux monde qui nous entoure, la faune, la flore, ...

Cette projection sera aussi l'occasion de rencontrer certains de ces acteurs et passeurs d'histoires qui ont si généreusement partagé leurs secrets, connaissances, leur culture et leur attachement à la vallée de la Bruche et d'échanger quelques mots avec eux.

La projection « Histoires de Bruche » est gratuite et ouverte à tous. Marquez donc ce moment d'une belle croix dans votre agenda !

Rendez-vous le 5 mai, 14h30, au cinéma « Le Royal » à Rothau !

Retrouvez le programme détaillé prochainement sur :

<https://bit.ly/LaValléeSeRaconte>



DES RÉCITS QUI VIENNENT DU CŒUR

histoires de Bruche

Derrière chaque vallée, il y a des voix.
Derrière chaque forêt, chaque village,
chaque sentier... il y a des souvenirs
et des histoires.

Vraies. Humaines. Essentielles.

Des récits authentiques de 5 à 20 minutes,
enregistrés caméra au poing par Guy Wach, à découvrir :

- sur le terrain grâce à des QR codes placés là où sont nées les histoires
- sur une carte interactive : valleedelabruche.fr

Trouvez l'endroit et écoutez la vallée parler !

Vallée de la Bruche
L'accueil, notre nature

Présenté par
FLESH GORDON

CATCH

FLESH GORDON
LES MAÎTRES DU RING

SAM. 18 AVRIL 2026
ST JEAN D'ORMONT
GYMNASSE EMMANUEL DEMANGE
8 CHEMIN DE LA ROSIÈRE

6 COMBATS dont 1 match explosif à 6
20h30

RÉSERVATIONS BILLETTERIE :
06 06 40 99 75 - 06 79 39 83 69
Organisé par «Hure Animation»

Ne pas jeter sur la voie publique.

MARCHE GOURMANDE ITALIENNE

Dimanche 3 mai 2026

RUSS

organisée par le tennis de table

1^{er} départ à 10h30, place des écoles, rue de la Gare, puis toutes les 1/2 heures

Parcours d'environ 9 km
Pensez à vos chaussures de marche

38 €/personne
Enfants 6-10 ans 16 €
Gratuit moins de 6 ans

• Focaccia - Prosecco
• Salade italienne - Lambrusco
• Frisson italien
• Bœuf à l'italienne - Vin rouge italien
• Fromage - Vin rouge italien
• Tiramisu - Moscato - Café

Demandez le formulaire d'inscription par mail à serge.heck@sfr.fr ou au 06 60 48 37 35 pour le 27 avril

Ça bouge 
PRÈS DE CHEZ VOUS

MUHLBACH SUR BRUCHE

Festi Vallée organise le Marché des Artisans et Producteurs Locaux le Dimanche 3 Mai 2026 à la salle des fêtes de Muhlbach/Bruche
Buvette et petite restauration sur place
Pour tous renseignements et exposants : festivalleemuhlbach@gmail.com ou 06 68 80 70 98

SCHIRMECK

Le SLBB présente son LOTO du Printemps le samedi 18 avril 2026 à la salle des fêtes de Schirmeck
Ouverture des portes dès 18H30, début des parties 20H.
Nombreux lots, 500€ de bons d'achats, tablette Galaxie Tab All, casque JLB, machine à glaçons, micro-onde, air fryer, machine à bière etc
5€ le carton, 20€ les 5 cartons et le 6ème offert à la réservation, 2 parties enfants gratuites, CB acceptée
Restauration, buvette sur place
Réservation au 06 72 27 81 31 ou 06 36 15 33 26

A L'Ere du Bois

181z rue due Général de Gaulle - 67190 DINSHEIM/BRUCHE

OFFRES D'EMPLOI

1 CHEF D'ÉQUIPE CHARPENTIER
(Poste à pourvoir immédiatement)

1 OUVRIER COUVREUR / ZINGUEUR
(Poste à pourvoir à partir de mars 2026)

- Rémunération attractive (selon profil)
- Mutuelle + Comité d'entreprise
- Formations continues & vraies perspectives d'évolution
- Organisation avantageuse : 4 jours/semaine (1 semaine sur 2)
- Ambiance conviviale au sein d'une entreprise à taille humaine
- Matériel de levage moderne pour réduire la manutention

Envie de rejoindre une entreprise à taille humaine, moderne et tournée vers l'avenir ? C'est le moment !

INTÉRESSÉ(E) ?

 **03 - 69 - 73 - 63 - 81**
 contact@aleredubois.fr

Jeux de boules



La pétanque, bien plus qu'un jeu de boules, est une activité complète, à la croisée du sport, de l'éducation et de la socialisation. Accessible, ludique et riche en apprentissages, elle constitue un outil de développement unique. Elle développe des compétences physiques, cognitives, affectives et sociales. Ce sport est donc important pour le développement de l'enfant et tout aussi important pour les personnes âgées afin de préserver ces qualités acquises qu'il ne faut pas perdre.

--C'est un sport apportant des bénéfices physiques et moteurs en

développant des capacités motrices :

La coordination et l'équilibre, grâce à la précision des lancers -- Adresse et motricité fine, par la maîtrise du geste technique-- Endurance et souplesse, par les déplacements répétés et la concentration nécessaire. --En variant les distances, les trajectoires ou encore la hauteur du lancer, les personnes âgées ne perdent plus leur répertoire moteur de base.

--C'est un jeu :

Un outil d'épanouissement, de plaisir et de réussite que ce soit sur les terrains, au jardin, au parc ou même dans une salle (boules molles) . La pétanque, c'est l'activité idéale pour s'amuser partout : en plein air comme à l'intérieur.

--La socialisation, :

Encadrés par des éducateurs passionnés ,les résidents retrouvent la convivialité des entraînements, la richesse des rencontres et le plaisir de partager une passion commune avec d'autres .

--La pétanque, c'est aussi une école de la vie : respecter les règles, attendre son tour, encourager les autres. C'est un sport doux qui développe la motricité et la précision, tout en cultivant l'esprit d'équipe et le partage. Et

surtout, c'est un moment pour déconnecter des écrans et de l'isolement et se reconnecter à l'essentiel : jouer ensemble.

--Une activité inclusive et éducative

La pétanque se distingue par sa capacité à favoriser la mixité et l'inclusion : femmes et hommes, personnes de tous âges ou niveaux peuvent jouer ensemble, dans un esprit d'équité et de partage. Elle est également parfaitement adaptée aux pratiques sportives inclusives (sport adapté et handisport).

DES APPRENTISSAGES EMOTIONNELS ET COLLECTIFS

Les joueurs apprennent à gérer leurs émotions (joie, déception, stress) et à coopérer avec leurs coéquipiers et à respecter leurs adversaires. La pétanque développe la maîtrise de soi, la motivation et l'envie de progresser.

Jouer en équipe oblige à communiquer, à élaborer des stratégies collectives et à faire des choix ensemble. Cela apprend la solidarité et le respect des règles, valeurs essentielles dans la construction sociale et pour la vie en communauté.



DES ATOUS COGNITIFS ET DECISIONNELS

Au-delà du lancer, la pétanque est un jeu de stratégie. Les joueurs doivent analyser le score en cours, la position des boules sur le terrain, le nombre de boules de pétanque restantes, les forces et faiblesses des adversaires. Ces situations développent l'esprit d'analyse, le sens tactique et la capacité de décision. Construire un plan de jeu, s'adapter et anticiper ..

Que des bienfaits ,que du bonus !

Imaginons, car à présent cela devient possible, des rencontres entre les clubs des Ehpad,et des enfants ! des personnes âgées qui grâce au TRIBOUL'X et à sa canne pourront pratiquer et partager désormais ce jeu avec un club d'enfants ! Quoi de plus extraordinaire comme inclusion réussie. C'est la vie et les rires qui reviennent dans les Ehpad



Nous allons développer ce sport au sein des Ehpad et résidences seniors J'imagine déjà des rencontres intergénérationnelles entre boulistes d'une Ehpad et les scolaires de l'école voisine. Avec une médiatisation importante (presse,TV) au vu de l'impact de ce projet... C'est la vie et la joie qui rentrent dans les Ehpad !

Jérôme Henrich

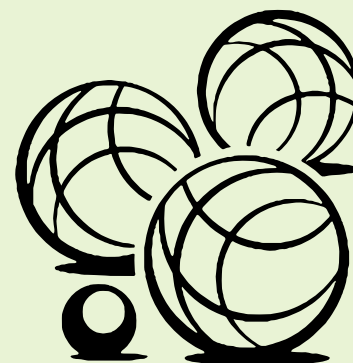



18

A VOS CÔTÉS DEPUIS PLUS DE
25 ANS

FERMETURES BERGER

**REVENDIQUEZ LA QUALITÉ
EXIGEZ LA PERFORMANCE
OSEZ LA DIFFÉRENCE**

Un accompagnement personnalisé et une pose effectuée par nos propres équipes pour vous garantir **sécurité, design, confort, service.**

Nos produits sont éligibles à
MaPrimeRénov'
Mieux chez moi, mieux pour la planète

ROTHAU (67)
VILLÉ (67)
SÉLESTAT (67)
COLMAR (68)
WIHR-AU-VAL (68)
LUTTERBACH (68)

PORTES D'ENTRÉE | PORTAILS
CLÔTURES | GARDE-CORPS
AUTOMATISMES | FENÊTRES
PERGOLAS | PORTES DE GARAGE
VOLETS ROULANTS & BATTANTS

03 90 57 85 36

fermetures-berger.fr

Ça bouge PRÈS DE CHEZ VOUS

MARCHE AUX PUCES

L'amicale des Anciens Sapeurs Pompiers de Gresswiller (près de Molsheim), organise, son traditionnel marché aux puces et artisanal, le Dimanche 07 juin 2025 de 8 heures à 18 heures.

Ce marché aux puces se tiendra sur le parking de la salle des Fêtes de Gresswiller.

Le coût des emplacements est de 12€ les 5 mètres (+ 2€ le mètre sup.) pour les particuliers et 18€ les 5 mètres (+3€ le mètre sup.) pour les professionnels.

Buvette et restauration sur place.

Renseignements au 06.30.78.80.73

RANDOS'-BRETZEL

Fêtez les beaux jours avec le Club Vosgien de Schirmeck!

Les 1^{ers} mercredis du mois d'avril à octobre, randos familiales en forme de BRETZEL : le matin boucle rapide, pique-nique pour tous (accès voiture possible), et marche digestive.



RDV covoiturage 9h gare de Schirmeck ou 9h30 au départ rando, ou 12h pour le pique-nique, à 13h marche modérée familiale. Retour 16h. Gratuit. Inscription recommandée chez Frédéric 06 52 94 24 77 (tél ou SMS) ou clubvosgien.schirmeck@gmail.com

Programme 2026

Mercredi 1er avril: GRENDELBRUCH - pâturages Hohbuhl, pique-nique Falkenstein, visite des 9 fontaines, sentiers, anciens commerces
6 mai: COLBERY, infos sur plantes d'alpage
3 juin: sentiers des fruitiers à SAALES
1^{er} juillet: PORTE DE PIERRE (pour sportifs)
5 août: Principauté de SALM étang du Coucou
2 septembre: Sentier des Droits de l'Homme
7 octobre: rando+train (Véloroute, retour train)
Plus d'infos: prochain Journal de la Vallée

EXPRESSION ARTISTIQUE

le panneau à Colroy la Roche

Sous forme de reproduction sur bâche, découvrez une nouvelle oeuvre de Sylvie CLADE, de Grendelbruch.

Exceptionnelle car d'une peinture originale récente de 60 cm x 20 cm, la présentation fait quasi 3 m x 1 m.

A chacun(e) son regard, à chacun (e) son avis. Encore faut-il venir jeter un oeil !

Une petite promenade dans le village s'impose alors avec « le parcours des huit fontaines à Colroy » et tout le mois d'avril « le festival des épouvantails ».

Panneau à découvrir de mi-mars à mi-mai, rue du Ban de la roche.

Cette initiative s'inscrit dans le cadre des actions menées par l'association Collectif Colroy.

GRANDFONTAINE

LOTO, organisé par la Paroisse Protestante de La Broque
Dimanche 12 avril 2026 à 14H - Salle des fêtes de Grandfontaine
Ouverture des portes à 13H. Nombreux lots à gagner Télé 40', balai vapeur, bons d'achat etc

Tarif 1 carton 4€ - 12€ les 4 cartons

1 carton gratuit si réservation avant le 7.04.26

Réservations au 03 88 97 01 78 ou 06 37 48 17 41 ou

cantin.sylvie11@gmail.com

Résistants et résistantes de la vallée de la Bruche

Parmi les 6000 hommes et femmes du Bas-Rhin et du Haut-Rhin, titulaires de la décoration de Combattant Volontaire de la Résistance ou bien opposants au régime nazi, nombreux sont ceux qui étaient actifs dans la vallée de la Bruche.

Voici le parcours de **RENE STOUVENEL** qui était garagiste. Une profession « privilégiée » puisqu'elle supposait des autorisations de déplacements de la part des autorités du IIIe Reich qui avait annexé de fait l'Alsace et la Moselle en mépris du droit international.



Avant septembre 1939, René, né le 2 avril 1906 à **WISCHES**, travaille dans son garage à la sortie de Wisches vers Hersbach. Dès le début de l'annexion, il refuse catégoriquement de changer en allemand le nom de son entreprise malgré les multiples injonctions des autorités nazies. Dès l'hiver 1940-1941, son garage (aujourd'hui remplacé par la pharmacie) devient une véritable étape et un lieu de ravitaillement d'une filière d'évasion. En effet la défaite de juin 1940 a transformé plus d'un million de soldats français en prisonniers de guerre (PG) emmenés en Allemagne ou parqués en Alsace considérée comme territoire allemand. Des PG qui cherchent à s'évader par tous les chemins possibles.

René Stouvenel se met en rapport avec le bûcheron Paul Batlot qui devient passeur entre Wisches et Raon-sur-Plaine, dans le département des Vosges donc en France. D'autres volontaires sont sollicités : Prosper Charlier, Ernest Gonckel, Etienne Ferry et Emile Receveur ; Mais le 12 septembre 1941, René Stouvenel est arrêté dans la forêt de Wisches au retour d'un passage avec des PG. Interné au Sicherungslager Vorbrück Schirmeck (camp de sûreté de Schirmeck La Broque), il est libéré le 16 à la suite d'une erreur de nom dont il bénéficie. A partir de 1942, les évasions s'avèrent de plus en plus difficiles. Les Allemands renforcent la garde sur la frontière

qui, placée sur le Rhin jusqu'en septembre 1939, a été repoussée sur les sommets vosgiens. Là où elle se trouvait avant la fin de la Première Guerre mondiale... Paul Batlot est arrêté, René Stouvenel se tourne vers son collègue Michel Ferry qui organise également des évasions de PG vers les Vosges. René Stouvenel continue de récupérer les évadés, les héberge quelques jours et les amène au nouveau passeur avec des faux papiers.

Souhaitant s'engager dans un mouvement de résistance, René Stouvenel rencontre Paul Freiss au début de 1944. Il intègre le réseau Martial des Forces Françaises Combattantes (FFC). Il est chargé d'organiser un service permanent pour transmettre des messages par estafettes de Strasbourg à Raon-l'Étape. Toute une organisation est mise en place avec les employés de l'administration des Eaux et Forêts de **GRANDFONTAINE** : Marcel Petitjean, Louis Boulas, André Vincent, Alphonse Barret, Auguste Herdung et Louis Simon qui a un rôle crucial il doit porter les messages jusqu'à Raon-sur-Plaine donc en France...

Le 17 juin 1944, René Stouvenel reçoit chez Marcel Kibler, chef des Forces Françaises de l'Intérieur d'Alsace (FFIA) et Jean Eschbach, son chef d'état-major. Ils se rendent à **GRENDEBRUCH** pour assister à une réunion clandestine visant à mettre en place l'ossature des FFIA pour les futurs combats de la Libération. Nommé capitaine des FFIA et chef de la haute vallée de la Bruche, René Stouvenel s'appuie sur de fidèles lieutenants pour organiser les sections dans les différents villages comme Albert Hornung pour **BAREMBACH**. En septembre 1944, suite à la visite d'un soi-disant agent anglais, il se cache chez un ami à Strasbourg. Son épouse, harcelée par la Gestapo, prétend que René est décédé lors du bombardement de Strasbourg le même mois... René Stouvenel ne revient à Wisches que pour la libération du village le 23 novembre 1944.

DECORATION : cité à l'ordre de la division en 1945 : « Capitaine FFI, chef du secteur de la haute vallée de la Bruche, organisateur de grande classe, animé d'un patriotisme arden et d'un courage à toute épreuve. / A crée pendant les quatre années d'occupation les filières d'évasion de prisonniers français et alliés et a opposé à l'envahisseur une résistance de tous les instants. / A d'autre part personnellement commandé le Corps Franc de la Haute Vallée de la Bruche au cours de toutes les actions périlleuses confiées à ce groupe » Décoré de la croix de guerre 1939-1945 avec étoile d'argent. Légion d'honneur en 1962 et médaille des Passeurs en 1967.

Marie Goerg-Lieby

* Biographie tirée du texte rédigé en 2016 par Eric Le Normand pour le DVD-rom de l'AERIA « La Résistance des Alsaciens », désormais disponible sous forme de clé USB

Celle-ci contient donc une véritable encyclopédie avec des centaines de documents : archives, photos et vidéos, notices des résistants et opposants comme les personnes internées au camp de Schirmeck Vorbrück. En tout plus de 13 000 noms, une dizaine de cartes géographiques inédites des lieux de l'Evacuation de 1939, des lieux d'exécution en Europe des incorporés de force résistants, des filières d'évasion de l'Alsace vers la France, des lieux de détention nazis en Alsace etc.

* **Envoi de la clé USB frais de port offerts, 20 € à commander par mail : laresistancedesalsaciens.6768@gmail.com**

Voir aussi le site internet aeria-laresistancedesalsaciens.fr



Depuis quand a-t-on des maires en France et pourquoi les appelle-t-on ainsi?

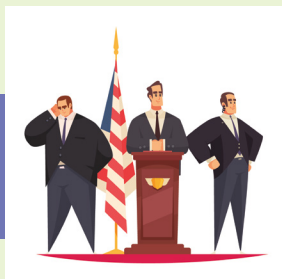

Les maires sont un rouage essentiel de la politique française et de la vie du territoire. Mais depuis quelle période exactement?

Ça y est, les élections municipales ont rendu leur verdict à travers toute la France, dès le premier tour pour 33.305 communes, puis au second tour ce dimanche 22 mars dans la plupart des grandes villes. Et ce, après une intense semaine d'entre-deux-tours marquée par les alliances, les débats, les polémiques et même les insultes (coucou le maire d'Arca-chon). Si les maires vont accompagner le quotidien de nos communes pour les six prochaines années, il n'en a pas toujours été ainsi.

Bon, vous vous doutez bien que la fonction de maire, qui est encore aujourd'hui l' élu préféré des Français-es, ne remonte quand même pas à plusieurs millénaires. Les humains de la préhistoire n'étaient pas encore empêtrés dans des querelles d'alliances entre le PS et LFI, les petits chanceux! Pourtant, ce rôle de maire est peut-être plus ancien que vous ne l'imaginez.



Une apparition au Moyen Âge...

On pourrait en effet penser que la fonction de maire date, comme bon nombre de nos institutions et lois, de la Révolution française. Que nenni, mesdames et messieurs: il faut plutôt remonter... au Moyen Âge! Le mot «maire» apparaît à cette époque et dérive du latin «maior» (la même famille que majeur, maître, magistrat), que l'on peut traduire par «le plus grand». Ça va les chevilles?

Son rôle est peu ou prou le même qu'aujourd'hui. Le maire médiéval administre un domaine ou un village et représente l'autorité du seigneur sur un territoire. C'est un relais communautaire, qui prend des noms variés selon les régions et les périodes: «échevin», «consul», «jurat» ou encore le prévôt des marchands à Paris (coucou Étienne Marcel, le plus célèbre d'entre eux). La France est alors loin d'être un territoire unifié et chacun y va de son appellation.

Il faut attendre le XIIe siècle pour que la fonction prenne réellement son essor, explique Public Sénat. Les bourgeois, commerçants et artisans commencent alors à se regrouper dans des communes et cherchent à obtenir une certaine autonomie vis-à-vis des seigneurs –notamment pour s'en mettre plein les poches. La figure de maire, à cheval entre les deux, devient un personnage-clé. Sans mauvais jeu de mots, ce sont eux qui gardent aussi les clés des portes de la ville, en plus d'assurer la sécurité de la cité, de rendre la justice et de veiller au développement commercial. Le maire devient alors indispensable.

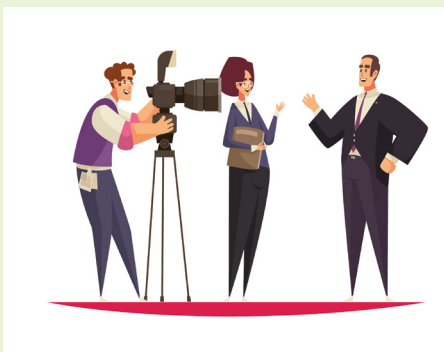

...avant plusieurs révolutions

Question mode de scrutin, on est loin de notre bon vieux système à deux tours actuel. Souvent, ce sont les notables du coin, voire le seigneur ou même le roi, qui élèvent tel ou tel personnage au rang de maire. La fonction peut même parfois s'acheter et être transmise de père en fils. Le concept de démocratie n'était clairement pas à l'ordre du jour.

Puis vient la Révolution française, qui dépoussière la fonction de maire. En 1789, les municipalités sont réorganisées et les maires deviennent de véritables «agents municipaux». Mieux, ils sont élus directement par... les citoyens! Enfin, pour une petite décennie seulement: à partir de 1799, un certain Napoléon Bonaparte décide que les maires seront à nouveau nommés par le pouvoir central. Rabat-joie.

Ce n'est qu'au XIXe siècle que l'élection s'impose pour de bon. En 1882, le gouvernement renonce à nommer les maires et, deux ans plus tard, la loi du 5 avril 1884 sur l'organisation municipale fixe durablement le cadre juridique: les conseillers municipaux, élus au suffrage universel, choisissent en leur sein le maire. Un système toujours en vigueur aujourd'hui. À noter que Paris attendra 1977 pour avoir un maire élu (un certain Jacques Chirac), la capitale étant gérée depuis plus d'un siècle par l'État.

Une autre avancée majeure marque la fonction de maire: celle du 21 avril 1944 avec l'instauration du suffrage universel incluant les femmes. Les premières maires sont alors élues! Euh, on dit plutôt «maire» ou «mairesse»?

Avant de vous laisser, on va rapidement trancher ce dernier débat. Le maire s'écrit généralement sans majuscule quand il désigne la fonction, mais peut prendre une majuscule dans les formules de politesse et les écrits officiels, comme dans «Monsieur le Maire». Au féminin, les formes «la maire» ou «Madame le Maire» coexistent, tandis que «mairesse», autrefois courant mais très dépréciatif de nos jours, perd de la vitesse en France. Et en Belgique? Exit le ou la maire: place au ou à la bourgmestre.



Les Artisans



à côté de chez Vous



BATIFERM

Fermeture PVC ALU BOIS

FENÊTRES - VOIETS
PORTES D'ENTRÉE
PORTES DE GARAGE



89 rue de L'Église
67130 SCHIRMECK

Tél : 06.28.53.41.93
c.batiferm@gmail.com

HG
SERVICE
NETTOYAGE
LAVAGE TOUTES SURFACES VITRÉES
VITRES VÉRANDAS VITRINES
VOITURE EXT. / INT.



06 63 61 64 92

44 Rue des Déportés
67570 ROTHAU



Tél : 06 80 90 40 32
06 63 41 50 39

17 rue de la CHAPELLE
67130 LUTZELHOUSE
Nouvelle adresse
WWW scdeco-67.fr



Remplacement velux
Volet roulant velux
Extention ossature bois
Modification charpente
Carport - Pergola
Terrasse bois et composite
Bardage bois et composite
Aménagement de comble
Vitrage isolant



INSTALLATEUR
CONSEIL



Peinture traditionnelle
Peinture biosourcée
Revêtement sol & mur
Stuc
Enduit naturel
Peinture décorative
Béton ciré

Tél : 06.86.58.66.69
Mail : peinturehollinger@orange.fr

le journal
de la vallée

Artisans, réservez votre emplacement pour le prochain semestre !

Contactez Muriel au **06 44 35 72 51**



Espace Divertissement

SUDOKU

Remplir les cases vides de la grille avec des chiffres de 1 à 9 en veillant à ce qu'un même chiffre ne figure qu'une fois par colonne, par ligne et par région de neuf cases.

9			3	2	7			
4	8							3
	7		9	8				
4	5			8				
	6			3				
	3		6	2				
	3	1		7				
1				5				9
7	4	2						8

Mots fléchés

Remplir la grille en trouvant les mots correspondant aux définitions données, et les inscrire à l'endroit indiqué par les flèches.

EMOTION, PASSION	SUPÉRETTE	LIMPIDE	QUI M'APPARTIENT	APPUÏE SUR LA GÂCHETTE	DIVINITÉ SOLAIRE DE L'ÉGYPTE ANTIQUE
BLOPAGE	FAIRE REVIVRE	DÉDUITE	AVOIR DE L'EFFET	LINGE DE TOILETTE	
			OBTIENT LE MÊME SCORE		
IMPARTIAL				BAVARD COLORE	
GAGE HUMAIN				HÉROS DE VIRGILE	
			BIEN ENNUYÉ		TELS DES FRUITS TOUT RAMOLLIS
			CRI D'AGONIE		
ENCARTANT					LA FRANCE EN FAIT PARTIE
DIFFUSA SUR LES ONDES					
		BIÈRE BLONDE		CLUB DE FOOT À LYON	
		BELLE FLEUR		LIGUE DE BASKET	
ADOU-CISSANTE					
BÉTISES				BRASSE LES CARTES	
MARQUE DE SUPER-LATIF			IMPULSIONS AVANT LES SAUTS		

Votre horoscope du mois

♈ Bélier

21 Mars - 20 Avril

Avril t'apporte une forte impulsion : tu as envie d'agir, de lancer des projets ou de prendre des décisions rapides. C'est un bon moment pour avancer, à condition de ne pas te précipiter ou négliger les détails. En amour comme au travail, ton enthousiasme est communicatif, mais demande parfois à être canalisé.

♋ Cancer

22 Juin - 22 Juil

C'est un mois tourné vers l'intérieur : tu ressens davantage le besoin de te protéger et de t'entourer de personnes rassurantes. Des émotions fortes peuvent émerger, t'invitant à faire le tri dans tes relations ou tes priorités. Prends le temps de te recentrer.

♎ Balance

23 Sept - 22 Oct

Tu cherches à maintenir l'harmonie autour de toi, mais certaines situations peuvent te pousser à faire des choix. Avril t'invite à t'affirmer davantage, notamment dans tes relations. Trouver l'équilibre entre toi et les autres sera essentiel.

♏ Capricorne

22 Déc - 20 Jan

Avril te demande de rester concentré(e) et persévérant(e). Tu avances avec sérieux vers tes objectifs, même si cela demande des efforts. Les résultats ne sont pas toujours immédiats, mais ils s'inscrivent dans la durée.

♉ Taureau

21 Avril - 21 Mai

Ce mois-ci favorise le calme, la stabilité et les plaisirs simples. Tu ressens le besoin de sécuriser tes acquis, que ce soit en amour ou dans tes projets. Les choses avancent lentement mais sûrement. C'est une période idéale pour consolider plutôt que bouleverser.

♌ Lion

23 Juil - 22 Août

Tu es dans une phase de mise en lumière : ta confiance augmente et les autres te remarquent davantage. Avril peut t'apporter des opportunités de briller, notamment dans le travail ou les projets personnels. Garde toutefois un équilibre entre affirmation de soi et écoute des autres.

♏ Scorpion

23 Oct - 22 Nov

Période intense et profonde : tu peux vivre des transformations importantes, intérieures ou extérieures. Des prises de conscience t'aident à évoluer. Même si cela peut être déstabilisant, c'est un mois puissant pour te renouveler.

♊ Verseau

21 Jan - 18 Fév

Ta créativité est mise en avant : tu as des idées originales et l'envie de faire les choses différemment. C'est un bon moment pour expérimenter ou proposer de nouveaux projets. Ton indépendance est une force ce mois-ci.

♊ Gémeaux

21 Mai - 21 Juin

Avril est très dynamique pour toi : échanges, rencontres, idées nouvelles... tout s'enchaîne rapidement. Tu peux saisir de belles opportunités, surtout grâce à ton réseau. Attention toutefois à ne pas t'éparpiller ou à multiplier les engagements sans aller au bout.

♍ Vierge

23 Août - 22 Sept

Mois productif et structuré : tu es particulièrement efficace pour organiser, planifier et régler des détails importants. Cela peut t'apporter de belles avancées. Attention cependant à ne pas trop vouloir contrôler ou à te mettre une pression excessive.

♐ Sagittaire

23 Nov - 21 Déc

Un mois placé sous le signe de l'ouverture : envie de bouger, d'apprendre, de découvrir. Tu es porté(e) par une énergie positive qui favorise les nouveaux projets et les rencontres. Laisse-toi guider par ta curiosité.

♓ Poisson

19 Fév - 20 Mars

Tu es particulièrement sensible et intuitif(ve) en avril. Cela peut nourrir ta créativité et tes relations, mais aussi te rendre plus vulnérable. Prends soin de toi et veille à garder un bon équilibre émotionnel.

Le Journal de la Vallée soutient l'emploi en partenariat avec :



INDUSTRIE

205KDBP VENDEUR RAYONS TRAD (H/F) CDI 30h par semaine BROQUE (67) Débutant accepté

RESTAURATION/HOTELLERIE

205KNJT FEMME/ VALET DE CHAMBRE (H/F) CDI 35h par semaine COLROY LA ROCHE (67) «Expérience : 1 an»

205KNMF E Q U I P I E R POLYVALENT- BAGAGISTE (H/F) CDI 39h par semaine COLROY LA ROCHE (67) «Expérience : 6 mois - Langues : Anglais Correct Exigé Permis : B - Véhicule léger Exigé»

205KNPL CHEF DE RANG (H/F) CDI 39h par semaine COLROY LA ROCHE (67) «Expérience : 6 mois - Langues : Anglais Correct Exigé»

205KNQX MAITRE D'HOTEL / ASSISTANT MAITRE D'HOTEL (H/F) CDI 39h par semaine COLROY LA ROCHE (67) «Expérience : 1 an - Formation : CAP, BEP et équivalents Hôtellerie restauration Souhaité OU Bac ou équivalent Souhaité»

205KNSP SOMMELIER/ CHEF SOMMELIER (H/F) CDI 39h par semaine COLROY LA ROCHE (67) «Expérience : 6 mois - Langues : Anglais Correct Exigé»

205KNTP ECONOME (H/F) CDI 39h par semaine COLROY LA ROCHE (67) «Expérience : 1 an»

205KNVX AGENT DE RÉSERVATIONS (H/F) CDI 39h par semaine COLROY LA ROCHE (67) «Expérience : 6 mois - Langues : Anglais Correct Exigé»

205KPDB RÉCEPTIONNISTE DE NUIT (H/F) CDI 39h par semaine COLROY LA ROCHE (67) «Expérience : 6 mois - Langues : Anglais Correct Exigé»

205KQDW COMMIS DE CUISINE (H/F) CDI 39h par semaine COLROY LA ROCHE (67) «Expérience : 6 mois»

205KQGF COMMIS DE

SALLE (H/F) CDI 39h par semaine COLROY LA ROCHE (67) Débutant accepté

203RMXR RESPONSABLE DE SALLE (F/H) CDI 35h par semaine DORLISHEIM (67) Débutant accepté

203VDWL SERVEUR(SE) (F/H) CDI 35h par semaine DORLISHEIM (67) Débutant accepté

203ZXWP ADJOINT RESPONSABLE DE SALLE (F/H) CDI 35h par semaine DORLISHEIM (67) «Expérience : 1 an - Langues : Anglais Bon Souhaité»

205BXJQ PLONGEUR (F/H) CDI 35h par semaine DORLISHEIM (67) «Expérience : 6 mois»

205GNDP CUISINIER (H/F) CDD 6 Mois 30h par semaine DUTTLENHEIM (67) «Expérience : 3 ans - Formation : CAP, BEP et équivalents Cuisine Exigé»

205CGVM CUISINIER (H/F) C D I 42h30 par semaine FOU DAY (67) «Expérience : 2 ans - Formation : CAP, BEP et équivalents Restauration Exigé»

205CGXF COMMIS DE CUISINE (H/F) CDI 42h30 par semaine FOU DAY (67) «Débutant accepté - Formation : CAP, BEP et équivalents Restauration Exigé»

205JMJD COMMIS DE SALLE (H/F) CDI 42h30 par semaine FOU DAY (67) «Débutant accepté - Formation : CAP, BEP et équivalents Service salle Exigé»

204PKWY AIDE CUISINE SERVICE DU SOIR SANS COUPURE (H/F) CDI 39h par semaine HEILIGENBERG (67) «Débutant accepté - Permis : B - Véhicule léger Exigé»

205HMFF E Q U I P I E R POLYVALENT 35H (H/F) C D I 35h par semaine MOLSHEIM (67) Débutant accepté

205SDVL EMPLOYÉ DE

RESTAURATION COLLECTIVE (H/F) Intérim 12 Mois 35 h par semaine MOLSHEIM (67) «Expérience : 1 an»

205QGMW FEMME / VALET DE CHAMBRE (H/F) CDI 30h par semaine MUTZIG (67) Débutant accepté

205KSWT VALET/FEMME DE CHAMBRE (H/F) CDD 7 8 Jour(s) 18h par semaine OBERHASLACH (67) «Débutant accepté - Permis : B - Véhicule léger Souhaité»

205KTVP APPRENTI(E) CUISINE CAP (H/F) C D I 35h par semaine OBERHASLACH (67) Débutant accepté

LOGISTIQUE/MECANIQUE

205KDBK EMPLOYE COMMERCIAL/ PREPARATEUR DRIVE (H/F) CDI 30h par semaine BROQUE (67) Débutant accepté

TERTIAIRE AUTRE

205KNGY PRATICIEN SPA (H/F) CDI 39h par semaine COLROY LA ROCHE (67) «Expérience : 1 an - Formation :

CAP, BEP et équivalents Esthétique soin corporel Exigé - Langues : Anglais Correct Exigé»

205RVSS VENDEUR EN CHARCUTERIE (H/F) CDI 35h par semaine MOLSHEIM (67) «Expérience : 3 ans - Formation : CAP, BEP et équivalents Charcuterie Exigé ou 3 ans d'expériences»



Ne me jetez pas n'importe où, pensez à me recycler

Pour postuler, vous pouvez transmettre votre CV par mail à :

✉ entreprise.als0022@francetravail.net

📧 ou par voie postale à :

France Travail Molsheim
16 B Rue de Gaston Romazzotti
67120 Molsheim

Pour retrouver chaque jour des informations utiles, rejoignez-nous sur Facebook :



www.facebook.com/FTTravail.Molsheim

Du 3 au 25 avril 2026

L'éclairage offert pour les stores et pergolas !*

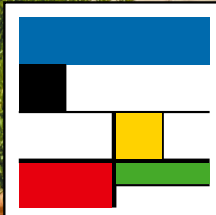

WALTER
STORES & VOLETS



**FABRICANT
INSTALLATEUR
100% FRANÇAIS**

*Voir conditions des offres en magasin.

PERGOLAS • STORES EXTÉRIEURS • VOLETS ROULANTS • STORES INTÉRIEURS • CARPORTS • PORTES DE GARAGE

OTTERSWillER - 67
1 parc du commerce
67770 OTTERSWillER
03 88 70 54 55

IMLING - 57
Zone CAP Ouest
8 route de Nancy
57400 IMLING
03 87 25 79 70

KILSTETT - 67
5 rue de l'Industrie
67840 KILSTETT
03 88 20 80 05

ALTORF / DUTTLENHEIM - 67
ZA ACTIVEUM (Piscine Le Triangle)
4 rue Jacqueline Auriol
67120 ALTORF
03 90 41 09 90

