

No.
382
03 · 26

le **journal**
de la **vallée**

Mars 2026

Diffusé le premier lundi du mois
Tirage en 40 000 exemplaires

KOVACIC
«Fabricant depuis 1965»

- VOLETS
- FENÊTRES
- PORTES DE GARAGE
- PORTES D'ENTRÉE

67120 Ernolsheim/B
☎ 03.88.59.50.25
www.kovacic.fr

NOUVEAU

www.lejournaldelavallee.fr



@cip.jdlv

/// **AVANT TRAVAUX**

LIQUIDATION TOTALE

DU 03 MARS AU 25 AVRIL 2026

Selon autorisation n° 067448202600001 du 08/01/2026.

JUSQU'À*
-60%



meubles MARCHAL

Salons

Séjours

Dressing

Literie

📍 ZA Le Chimpy 67130 SCHIRMECK

☎ **03 88 97 02 45**

DU MARDI AU VENDREDI :
9h-12h et 14h-19h

LE SAMEDI :
9h-12h et 14h-18h

www.meubles-marchal.fr



VENTES

vends livres tout sujet à partir de 10 euros le KG + objets divers sur RDV 06 73 27 38 58

Vends tronçonne STILL très bon état 350 euros T. 06 70 66 19 47

vends groupe électrogène 220 volts mobile Eisenman moteur 2 temps SACHS 191 cm3 puissance 3kw

Débrousailluse Kubota avec couteau et tête de fil nylon type f410 bon état, moteur 2 temps.

Autocut stihl 30-2 pour débrousailluse FS: 12-130-200-250

A vendre Hangar 300m2 à Rothau tel. 06 07 67 01 92



DIVERS

Cherche Gardien(ne) occasionnel pour ma chienne dans une maison avec un jardin clos. Iona est une chienne Rouge de Bavière de 12 ans, stérilisée, gentille, calme mais fugueuse. Elle dort beaucoup et apprécie la chaleur et les petites promenades impérativement tenue à la laisse. Francis Hinkel 06 83 46 32 75 ou 06 72 89 50 18

Retraité avec sa minipelle fait mini-travaux. T. 06 89 20 44

Loie à Cavalaire sur Mer T2, 4 personnes, tout équipé, clim, garage, balcon. Plage et commerces à proximité juillet/août 550€ la semaine, hors saison 300 à 450€. ☎ **06 71 35 82 42**

Jeune retraitée débarasse tout logement de la cave au grenier contre récupération. T.07 70 01 8148

OUVERTURE LE 7 MARS ETANG DE LA SCIERIE

à Rothau

PÊCHE À LA TRUITE

Tarif : 16€ la demi-journée : 7h-12h / 13h-18h
30€ la journée : 7h - 18h



Asticots, pâte et appâts artificiels interdits, immersion 1kg par pêcheur

OUVERT TOUS LES JOURS

Renseignements au **06 07 83 53 00.**



Ça bouge PRÈS DE CHEZ VOUS

HAUSSMANN SOLS RÉSINE

RÉSINE, TAPIS DE PIERRE & ÉTANCHÉITÉ

TERRASSE - GARAGE - SALON - SALLE DE BAIN
ATELIER - ENTREPOT - MAGASIN

AVANT

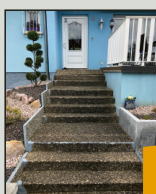

DEVIS GRATUIT
Nous avons
une garantie
décennale

APRÈS

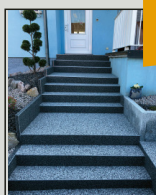
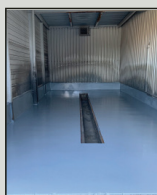

www.haussmannsolsresine.fr

9 rue des Muguets • 67530 • **BOERSCH**
06 49 93 36 45 • haussmann67@gmail.com

L'AMICALE DES APICULTEURS

L'Amicale des Apiculteurs de Colroy la Roche recrute !

Vous avez envie de découvrir l'apiculture, de protéger les abeilles ou simplement de vivre une belle aventure au cœur de la nature

Bonne nouvelle : nous proposons des formations GRATUITES, ouvertes à tous, débutants compris !

Au programme :

Découverte du monde fascinant des abeilles

Manipulation des ruches en toute sécurité

Suivi d'une colonie au fil des saisons

Accompagnement par des apiculteurs passionnés

Que vous soyez curieux, amoureux de la nature ou motivé par la biodiversité, vous êtes les bienvenus.

Infos & inscriptions : Jean-Marc 06 07 73 71 56

(laisser un message)

Rejoignez-nous et participez à la sauvegarde des abeilles !



LE JOURNAL DE LA VALLÉE / Imprimerie CIP - 112 Rue du Général de Gaulle, 67130 La Broque

Tél. 03 88 97 00 03 - Service publicité : Sébastien 06 75 24 19 21 - Email : contact@imprimerie-cip.fr

Directeur de la publication : Sébastien STAMM - Dépôt légal : 1^{er} trimestre 2026 - Toute reproduction interdite

Distribué gratuitement dans les communes suivantes : Schirmeck - La Broque - Barembach - Bellefosse - Waldersbach - Fouday - Solbach - Natzwiller - Haute Goutte - Wisches - Lutzelhouse - Grandfontaine - Albet - Hersbach - Belmont - Blancherupt - Wildersbach - Neuville la Roche - Wackenbach - Fréconrupt - Schwartzbach - Muhlbach sur Bruche - Russ - Rothau - La Claquette - Saales - Bourg Bruche - Colroy la Roche - Plaine - Ranrupt - St Blaise - Saulxures - Urmatt - Niederhaslach - Oberhaslach - Heiligenberg - Still - Dinsheim - Grendelbruch - Gresswiller - Mollkirch - Dorlisheim - Mutzig - Molsheim - Rosheim - Rosenwiller - Boersch - Ottrott - Obernai - Bischoffsheim

FENÊTRES • PORTES • VOILETS



Fabricant Installateur

made in
Alsace Usine & siège
Monswiller (67)



LUTZ

PVC & ALUMINIUM

VOTRE CORRESPONDANT :
Alexis MAIRE



SALLE D'EXPOSITION
SAVERNE

7, rue Dreispitz - ZA Marlène
67700 SAVERNE

Tél. 03 88 02 10 20
commercial@lutz-pvc.fr



Nouveauté :
les stores ZIP !

WWW.LUTZ-PVC.FR

CARRO MEC

CARROSSERIE MÉCANIQUE



VENTE - RÉPARATION - CARROSSERIE

MANDATAIRE TOUTES MARQUES
CONFIGURATION DE VOTRE VÉHICULE
PERSONNALISÉ

6 Rue du Maire Georges BARUCH
67560 ROSHEIM
Tél. 03 88 507 507
www.carromec.fr



CONFÉRENCE APICULTURE

L'Association des Apiculteurs de la Haute-Vallée de la Bruche organise une conférence le **samedi 7 mars 2026 à la salle des fêtes de Russ. 14h00-17h30**

Intervenants, sujets abordés et retours d'expérience:

Eric Bitzner, apiculteur/éleveur professionnel:

-Lutte anti-varroas par encagement verticale des reines.

Daniel Vincent, moniteur en apiculture:

-Ruche à basse consommation d'énergie -Mise en pratique.

Entrée libre - **ouverture de la salle à 13h30**

Contact: apihvb@orange.fr

<https://e-apihvb.e-monsite.com/>

ASSEMBLÉE GÉNÉRALE DES APICULTEURS

L'Association des Apiculteurs de la Haute-Vallée de la Bruche tiendra son assemblée générale à la salle des fêtes de Russ.

Dimanche 8 mars 2026 à 9h30

Ouverture de la salle à 9h00

L'ensemble des membres adhérents mais aussi toutes personnes qui désirent découvrir l'apiculture par le biais de l'association sont chaleureusement invités.

Un verre de l'amitié sera servi à l'issue de l'assemblée.

Un repas de midi, choucroute garnie, est proposé sur réservation jusqu'au 6 mars

via le site de l'association: <https://e-apihvb.e-monsite.com/>

ou par mail: apihvb@orange.fr

Ça bouge PRÈS DE CHEZ VOUS



GRANDE FOSSE CAFÉ

Le café associatif et culturel «Grande Fosse Café» propose un concert rafraîchissant et original pour accueillir le printemps.

Zipflo Reinhardt : «Django Reinhardt Project».

Le violoniste Zipflo Reinhardt a grandi dans la tradition de Django. Au 50ème anniversaire de la mort du musicien, Zipflo reprend et interprète la musique du grand Django

tout en gardant sa propre personnalité et associe tradition et musiques actuelles.

Pour ce concert, Zipflo a choisi trois musiciens confirmés :

le guitariste Maiki ADEL et le bassiste Jean-Luc MIOTTI comme accompagnateurs confirmés, ainsi que le batteur Yves GISSY.

Grande Fosse Café vous donne RDV au Centre SocioCultuel de la Fave à Provençères et Colroy

Le 7 mars prochain à 20H00

Entrée : 12 euros

Buvette à partir de 19h30

APPEL AUX NOMBREUX MÉLOMANES

DE LA RÉGION !

La MJC de Barembach accueille «Le trio INIMA» pour un concert de musiques traditionnelles Roumaines et Hongroises.

Les musiciens: Pierre BERTAUT (flûtes de pan), Anita PIRMAN (mélodion et percussions), Christian LORIN (piano, flûtes roumaines)

A la MJC, Maison des Loisirs à BAREMBACH, le 28 mars 2026, à 20h30.

Entrée libre - Plateau au profit de la restauration des orgues de l'église de Muhlbach sur Bruche.

CONCERT

La MJC, le REPERE, la CJM et l'ANIMATION JEUNES MJC s'unissent et vous invitent...pour le concert du groupe «the LE BUNCH» (JAZZ FUNK et POP 80's)

C'est à la MJC, Maison des Loisirs à Barembach le 21 mars 2026, à partir de 20h30.

Tout au long de la soirée -Petite restauration, crêpes, gaufres, buvette-

Avec réservations: **Tarif d'entrée: 8€ au 06 84 11 75 05 par SMS uniquement .**

Sans réservations sur place: Tarif d'entrée: 10€

Présenté par FLESH GORDON

CATCH

FLESH GORDON

LES MAÎTRES DU RING

SAM. 18 AVRIL 2026

ST JEAN D'ORMONT

GYMNASSE EMMANUEL DEMANGE
8 CHEMIN DE LA ROSIÈRE

6 COMBATS
dont 1 match explosif à 6

20h30

RÉSERVATIONS BILLETTERIE :
06 06 40 99 75 - 06 79 39 83 69

Organisé par «Hure Animation»

Ne pas jeter sur la voie publique

TRONCONNEUSES DE L'EST
Vous informe de ces prochaines



**PORTES
OUVERTES!**

Avec la participation de

STIHL®

Nous vous donnons rendez-vous :

Vendredi 10 avril 2026 pour les Professionnels

Samedi 11 avril 2026 pour les particuliers



Venez nous suivre sur   

10 Rue Sefel - 67190 HEILIGENBERG ☎ 03.88.50.00.34
www.tronconneuses-est.fr / email : info@td-est.fr



CONDITIONS SPECIALES
FUTURS MARIÉS



Francor

BIJOUTIER DIAMANTAIRE
DEPUIS 1985

67120 DORLISHEIM

DES ALLIANCES POUR ECRIRE VOTRE HISTOIRE



www.bijouteriefrancor.com

OXYGEN 
FERMETURES

VOTRE SPÉCIALISTE DES PORTES, FENÊTRES, VOLETS & PROTECTIONS SOLAIRES

DU 2 AU 28 MARS 2026

JUSQU'À

-35%

SUR UNE LARGE SÉLECTION DE PRODUITS*

*VOIR CONDITIONS EN AGENCE

DINSHEIM-SUR-BRUCHE
181c rue du Général de Gaulle

PORTES OUVERTES
DU 16 AU 20 MARS 2026



**PERFORMANCES ÉNERGÉTIQUES
QUALITÉ, SÉCURITÉ & INNOVATIONS,
NOUS AVONS VOS SOLUTIONS !**

Notre Point Fort

La Pose



03 88 04 45 95

dinsheim@oxygenfermetures.fr



A Avolsheim, les gourmands auront l'embarras du choix. La gamme des produits est large : notre célèbre griotte au kirsch d'Alsace, ganaches, rochers aux amandes, écorces d'orange confites, truffes, "Schokolawurst" (saucisson de chocolat), moulages, sucettes pour enfants ou dragées... Sans oublier tablettes de chocolat, pâte à tartiner et ingrédients pour la pâtisserie.

UNE HISTOIRE D'AUTHENTICITÉ

Sérieux, savoir-faire, respect du produit et du client sont les maîtres mots de la chocolaterie Antoni. Une entreprise qui réunit des hommes et des femmes passionnés par leur métier.

Ils sont tous fin prêts...lapins, oeufs, poules, poissons... Tous les moulages de Pâques, oeufs, fritures et bien d'autres fantaisies en chocolat noir, lait et blanc vous attendent en magasin .



Nos horaires pour Pâques

Du lundi au vendredi :
8h-12h / 13h30-18h30

Samedi :

8h-12h / 13h30-18h

Dimanche : 15-22-29 mars

10h-12h / 14h-18h

Vendredi Saint 03.04 :

8h-12h / 14h-18h

LE SECRET DE LA FABRICATION

Nos moulages sont exclusivement faits mains dans notre laboratoire à Avolsheim.

Ils sont décorés au pinceau aux trois chocolats (donc sans colorants) sur les deux faces.

Les personnages sont ensuite remplis de chocolat puis disposés sur une centrifugeuse afin de répartir uniformément le chocolat. Après refroidissement, place au démoulage !!



1, route des vins - 67120 AVOLSHEIM
contact@antoni-chocolatier.com
03 88 38 65 41

www.antoni-chocolatier.com

Association des Professionnels

PROVAL

L'accueil est dans notre vallée

VALLÉE DE LA BRUCHE

J'❤

MA VALLÉE

Je soutiens son économie en
priviliégiant le commerce et l'artisanat
de proximité

On déménage

pendant les travaux de rénovation de l'agence

NOUVELLE ADRESSE

16B rue de Schirmeck
67570 ROTHAU

Orpi

L'esprit coopératif,
ça change l'immobilier.

**Tritschler
Immobilier**

Tél. 03 88 49 59 30
www.orpi.com/tritschler



L'agence Orpi
se refait une beauté

VENTE - LOCATION
GESTION LOCATIVE - ESTIMATION

Ça bouge PRÈS DE CHEZ VOUS



COURS DE TAILLE ET GREFFAGE

*Syndicat des Récoltants Familiaux de Fruits
Producteurs d'Eaux de Vie Naturelle
De la Haute Vallée de la Bruche*

Samedi 21 MARS 2026 moniteur de la Fédération Patrick Metz
8h30 à 12h : cours de taille au Verger de l'atelier de LaBroque
Après-midi :
14h : cours de taille AFP de LaBroque rendez-vous à l'Atelier de LaBroque

Samedi 28 mars 2026 moniteur de la Fédération Patrick Metz
8h30 à 12h : cours de taille au verger de l'Atelier de LaBroque
Après-midi
14h : cours de taille AFP de Bellefosse rendez-vous à la mairie

Samedi 18 avril 2026 : par Jean-Paul Benoit
9h00 à 11h : cours de greffage à l'Atelier de LaBroque.

JOST MATÉRIELS ESPACES VERTS FOURNITURES HORTICOLES & QUADS

PORTES OUVERTES
DU 23 AU 29 MARS 2026
DIMANCHE INCLUS

38 route Ecospace
67120 MOLSHEIM

03.88.38.32.99 www.jost-sa.com

HG
SERVICE
NETTOYAGE
LAVAGE TOUTES SURFACES VITRÉES
VITRES VÉRANDAS VITRINES
VOITURE EXT. / INT.

06 63 61 64 92

44 Rue des Déportés
67570 ROTHAU

ÉLECTIONS MUNICIPALES

15 et 22 mars
2026

Municipales 2026 : le mode de scrutin change pour les communes de moins de 1 000 habitants

Les 15 et 22 mars 2026, les citoyens élisent leurs conseillers municipaux. En application de la loi du 21 mai 2025, les élections municipales ont désormais lieu selon un mode de scrutin de liste paritaire dans les communes de moins de 1 000 habitants, comme c'est déjà le cas dans les autres communes. Cette évolution favorise notamment la parité et la cohésion dans les conseils municipaux.

Harmoniser le mode de scrutin

La loi du 21 mai 2025 étend le mode de scrutin de liste paritaire aux communes de moins de 1 000 habitants qui représentent 70% des communes françaises. Cette évolution est effective à partir des élections municipales

de mars 2026. Elle répond à trois objectifs :

- harmoniser les modes de scrutin entre les communes de moins de 1 000 habitants et les autres ;
- renforcer la parité. Dans les communes de moins de 1 000 habitants, les conseils municipaux ne comptent que 37,6% de femmes ;
- répondre à la crise de l'engagement qui concerne particulièrement les communes rurales, en favorisant la cohésion des équipes municipales. Dans ces communes, le nombre de candidats aux élections municipales baisse et les démissions en cours de mandat augmentent.

Hier, un scrutin majoritaire plurinominal

Jusqu'à présent, les conseillers municipaux des communes de moins de 1 000 habitants étaient élus au scrutin majoritaire, plurinominal, à deux tours. Les candidats se présentaient par candidatures isolées ou groupées. Dans ce dernier cas, le panachage était autorisé, c'est-à-dire la possibilité de rayer le nom de certains candidats et de les remplacer par d'autres. Ce système ne permettait pas d'imposer le respect de la parité.

Aujourd'hui, un scrutin de liste paritaire proportionnel

Aujourd'hui, le mode de scrutin est identique dans les 25 000 communes de moins de 1 000 habitants et les autres. Les listes doivent être paritaires et respecter une alternance femme/homme. Le passage à ce mode de scrutin implique le dépôt de listes complètes de candidats et la suppression du panachage. Il n'est donc plus possible d'ajouter / supprimer des noms et de modifier l'ordre de présentation possible lors du vote.

Des dérogations pour tenir compte des spécificités des communes de moins de 1000 habitants

Afin de faciliter la constitution des listes dans ces communes, la loi a prévu une exception pour les listes candidates. En principe, chaque liste candidate doit comporter au moins autant de candidats que de sièges à pourvoir et au plus 2 candidats supplémentaires.

Par exception, dans les communes de moins de 1 000 habitants, la liste peut comporter jusqu'à deux candidats de moins que l'effectif légal du conseil municipal.



PORTES OUVERTES

SAM. 14 & DIM. 15 MARS 2026

Grands choix
en véhicules
neufs & d'occasion



Jeker Automobiles

134 rue des Grands Prés - 88100 Sainte-Marguerite

☎ 03 29 42 10 00

A L'Ere du Bois

181z rue du Général de Gaulle - 67190 DINSCHEIM/BRUCHE

OFFRES D'EMPLOI

1 CHEF D'ÉQUIPE CHARPENTIER
(Poste à pourvoir immédiatement)

1 OUVRIER COUVREUR / ZINGUEUR
(Poste à pourvoir à partir de mars 2026)

- Rémunération attractive (selon profil)
- Mutuelle + Comité d'entreprise
- Formations continues & vraies perspectives d'évolution
- Organisation avantageuse : 4 jours/semaine (1 semaine sur 2)
- Ambiance conviviale au sein d'une entreprise à taille humaine
- Matériel de levage moderne pour réduire la manutention

Envie de rejoindre une entreprise à taille humaine, moderne et tournée vers l'avenir ? C'est le moment !

INTÉRESSÉ(E) ?

☎ 03 - 69 - 73 - 63 - 81

✉ contact@aleredubois.fr



L'EXPERTISE ET LA PASSION RÉUNIES EN ALSACE

Le salon Serge Comtesse de Molsheim entame un nouveau chapitre en fusionnant avec le salon de Dinsheim. Une évolution naturelle qui permet de réunir les talents au sein d'une seule équipe et de renforcer encore la qualité de service. Nathalie et Jacinthe, fortes de leur ancienneté et de leur expérience auprès de la clientèle locale, poursuivent l'aventure en apportant leur savoir-faire, leur maîtrise technique et leur sens de l'écoute. Leur parcours a permis de créer des liens solides et une relation de confiance durable avec les clients. L'équipe s'enrichit également avec Mathilde, titulaire d'un BTS coiffure et spécialiste du blond, qui complète l'expertise du salon par sa technicité et son regard tendance.



SERGE COMTESSE
COIFFEURS CONSEILS VISAGISTES

Au sein du salon Serge Comtesse Obernai, l'esprit d'équipe et le professionnalisme sont au cœur du quotidien. Ayla, responsable investie et passionnée, veille avec rigueur à l'organisation et au bon fonctionnement du salon. À ses côtés, Eve, coiffeuse diplômée d'un BTS coiffure, se distingue par ses solides compétences techniques, sa maîtrise des tendances et la qualité de son conseil personnalisé. L'équipe est également composée de trois apprentis coiffeurs : Louna, Agathe et Geoffrey qui participent activement à la vie du salon. Motivés, appliqués et désireux de progresser, ils apportent fraîcheur et dynamisme tout en développant leur savoir-faire auprès de professionnelles expérimentées.



MONT CHAMP DU FEU À BELMONT

HÔTEL RESTAURANT SPA 4 ****

La Table du Champé
Ouverte tous les soirs
Célébrez les fêtes de Pâques
Menu spécial samedi 4 avril au dîner & au déjeuner du dimanche 5 avril

L'Auberge Hazemann
Ouverte tous les midis
Buffet gourmand chaque dimanche midi

Infos & réservations : 03.88.97.30.52 // www.montchampdufeu.com



Tataki de thon

Préparation : 5 min Cuisson : 1 min Marinade : 30 min Pour 4 pers

Ingrédients

- 1 tranche épaisse de longe de thon extra frais environ 300g, extra-frais congelé 48h si c'est du poisson sauvage jamais congelé
- 4 cuillères à soupe de sauce soja salée
- 2 cm de gingembre frais pelé et râpé
- 1 cuillère à soupe d'huile de sésame
- 1 cuillère à soupe d'huile d'olive pour la cuisson
- 2 cuillères à soupe de graines de sésame

Préparation

Mélanger la sauce soja, l'huile de sésame et le gingembre pelé et râpé dans un plat.
Découper le thon en bandes de 3-4 cm de large.
Dans une poêle très chaude verser un filet d'huile d'olive et saisir le thon très rapidement (30 secondes environ sur chaque face).
Le déposer dans la marinade et l'arroser de façon à bien l'enrober.
Réserver au frais environ 30 minutes (ou plus longtemps si vous avez le temps).
Sortir le thon, le rouler dans les graines de sésame avant de le découper en lamelles.
Mélanger les ingrédients de la sauce.
Présenter les tatakis et la sauce à part afin que chacun déguste selon ses goûts.
On peut également proposer de la sauce soja seule à la place de la petite sauce magique.



<https://lacersisurlemailot.fr>



Le Biblenhof
Auberge - Restaurant

RESTO EN FÊTE

1 menu acheté = 1 menu offert
du 28 février au 15 mars 2026

Eveil du palais

Terrine de chèvre frais aux légumes racines,
coulis de tomate au basilic

Araignée de veau grillée, nappée d'une sauce aux morilles,
écrasé de pommes de terre à la fourchette et panais rôtis à l'ail des ours

Tartelette vanille-mandarines et son coulis passion

45€

soit 22,50€ par personne

6 rue de Biblenheim
67120 Soultz-les-Bains
03.88.38.21.09

Ouvert 7/7J
11h30 - 14h00
18h30 - 22h00

Le **Kastelberg**
HOTEL-RESTAURANT

RESTO EN FÊTE

1 menu acheté = 1 menu offert
du 28 février au 15 mars 2026



Eveil du palais

Raviole au céleri et duxelles de champignons, fine effilochée d'anguille
fumée dans son bouillon vif au gingembre

Magret de canard laqué au soja, romarin et yuzu,
fine mirepoix de légumes d'antan et panisses dorées

Mariage mangue-passion en entremet,
gelée de framboise infusée à la cardamome

45€

soit 22,50€ par personne

10 rue du Général Koenig
67140 Andlau
03.88.08.97.83

Ouvert MIDI & SOIR
du lundi au dimanche

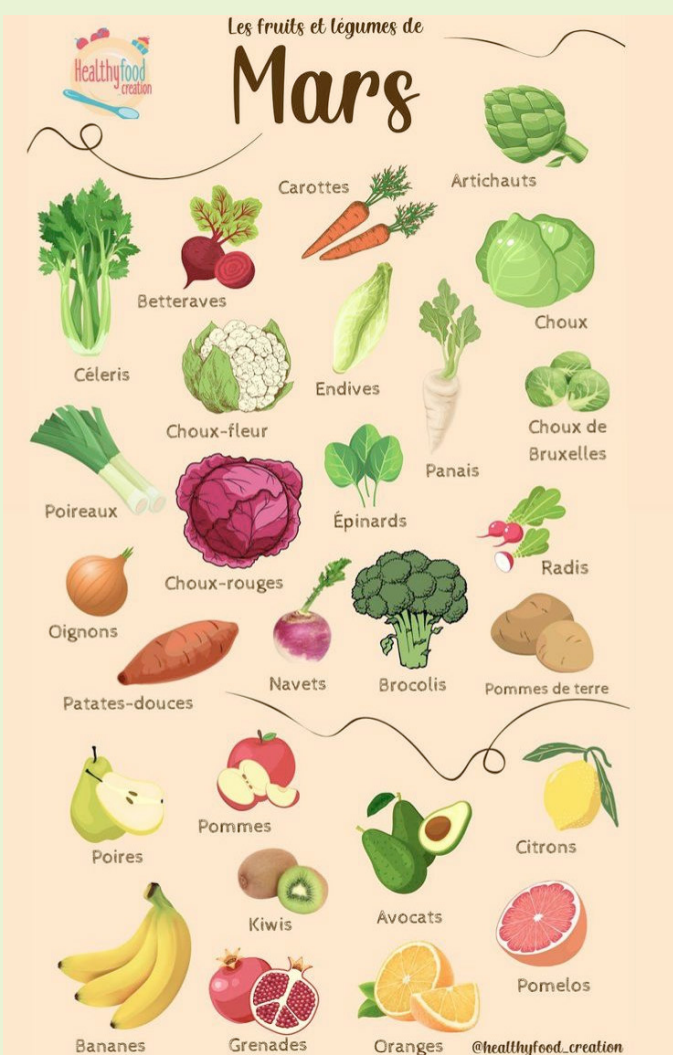

Le **Chou'Seim**
Auberge Traditionnelle

RESTO EN FÊTE

1 menu acheté = 1 menu offert
du 28 février au 15 mars 2026

EVEIL DU PALAIS

ENTRÉE

Croustillant de confit de canard et son röstis de pommes de terre,
relevé au piment d'Espelette

PLAT

Le mythique tournedos Rossini au Madère,
accompagné d'un gratin dauphinois à la truffe et légumes racines rôtis

DESSERT

Forêt-Noire contemporaine, déstructurée à la framboise

45€

soit 22,50€ par personne

2 rue Clémenceau,
67880 Krautergersheim
03.88.99.08.20

Ouvert 7/7J
Midi & Soir

SENTINELLE & LES EMMERDEURS

7 mars 2026

20h30

À INSTANT GRIMPE

SALLE D'ESCALADE

38a Route industrielle de la Hardt, MOLSHEIM

PROJECTION GRATUITE

Pour plus d'informations, rendez-vous sur la page Actualités : <https://cc.valleedelabruche.fr/>

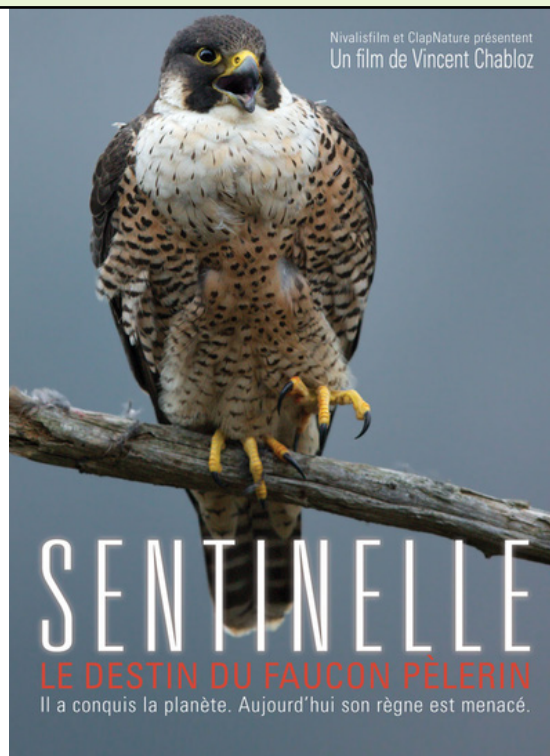

19h00 - Tartes flambées

Réservation souhaitable ici

20h30 - Projection d'un extrait du film «SENTINELLE» de Vincent Chabloz et du documentaire «LES EMMERDEURS» de la FNE Occitanie Méditerranée, suivie d'échanges avec la LPO Alsace et la Fédération Française de Montagne et d'Escalade.

Informations : contact@instantgrimpe.fr | 03 88 83 45 79



Projection organisée par la communauté de communes de la vallée de la Bruche dans le cadre de sa politique environnementale, avec le soutien de :



Le PETR Bruche Mossig est heureux de vous annoncer la sortie du petit Guide de la Mobilité



Il s'agit d'un livret complet où l'on retrouve l'essentiel des informations pour se déplacer à travers les territoires de la Vallée de la Bruche, la région de Molsheim-Mutzig et Mossig et Vignoble :

- En train
- En car fluo
- En covoiturage
- En autopartage
- A vélo, et autres modes actifs

Vous pouvez le consulter en ligne ou le télécharger sur le site du PETR Bruche Mossig bruche-mossig.fr, section "Transition énergétique" puis "Transport - Mobilités", ou en scannant le QR code ci-contre :



Il est également disponible en format papier dans votre mairie, à l'Office de tourisme, à la Communauté de communes et au PETR.



+ de **108** ans
et toujours au **TOP**

**NOUS SOMMES À VOS CÔTÉS
POUR TOUS VOS PROJETS
DE CONSTRUCTION
OU RÉNOVATION !**



OFFRES DU 2 AU 22 MARS 2026

**LE TRIPLE
VITRAGE**

AU PRIX

DU DOUBLE
VITRAGE

**LE VOLET ROULANT
GRANDES LAMES
DE 14 MM**

AU PRIX

DES PETITES LAMES
DE 7 MM**

**LA PORTE DE
GARAGE SUR
MESURE**

AU PRIX

DE LA PORTE DE
GARAGE STANDARD

* Sur présentation de cette annonce, hors devis en cours et Service Après-Vente. Voir conditions en magasin.
** Hors saison extérieur en aluminium.

**Bilan de
sécurité
OFFERT**



**Ti-Safe®
OFFERT**

Système retardateur
d'effraction pour
fenêtre PVC



**PORTES DE GARAGE
& D'INTÉRIEUR**

**FENÊTRES
& VOLETS**

**GARAGES ISOLES &
PAVILLONS DE JARDIN**

6 Route de Strasbourg à SÉLÉSTAT

☎ 03 88 73 38 00 www.trendel.alsace







KOWI
Matériel forestier et espace vert

**Pour un
printemps sans
souci...**

Contactez-nous

- 03.88.974.974
- kowi-motoculture.fr
- 10 Creuse Fontaine 67130 Russ

Les Chapelles entre vignoble et canal au départ de Dompeter

 15,09 km **Point haut : 260 m** **Point bas : 158m** **Difficulté : Moyenne**  ~ 4h35

Stationnez sur le parking de l'église de Dompeter.

Suivez le balisage Anneau Rouge Chapelles.

(D/A) Sortez par le cimetière jusqu'à la grotte. Partez Nord en direction d'Avolsheim en suivant la Rue du Dompeter jusqu'à la Chapelle Saint-Ulrich.

Repartez en longeant la Bruche. Prenez le temps de regarder, juste dans le virage en sortant de la chapelle, si les oies sauvages sont présentes. Continuez en passant par l'écluse, puis le pont après la piste cyclable jusqu'à la maison de retraite.

Prenez à droite la Rue du Canal pour passer devant la Chapelle Marie Auxiliatrice. Poursuivez dans la Rue du Canal, vers la sortie du village.

Prenez à gauche la Rue Philippe Grass en direction de la statue du Sacré Cœur que vous avez en visuel.

Passez devant la Chapelle Saint-Denis et ignorez la route à droite.

Dirigez-vous sur la droite vers la Statue du Sacré Cœur en faisant une boucle pour limiter la montée. Rejoignez-la.

Repartez de la statue, par l'arrière, en allant tout droit. Traversez une route et rejoignez un carrefour à angle droit.

Prenez à droite en direction de la Chapelle Notre-Dame d'Altbronn. Longez sur la droite les vignes et, à la fin, rejoignez la chapelle. Ce lieu ayant une table et des bancs, vous pouvez en profiter pour faire une pause.



La chapelle dans le dos, repartez à droite direction Ergersheim par les vignes. Une fois au cimetière, prenez à droite sur la Rue

Principale et dépassez la mairie.

Tournez de suite à gauche Rue de l'École (l'Anneau Rouge n'est pas sur le mur en face de vous, mais sur le mur opposé). Longez puis traversez les vignes en passant sous des lignes électriques pour atteindre aisément la Chapelle Saint-Michel de Rimlen.

Repartez en contournant les haras de la Bleiche jusqu'à l'intersection précédant le village d'Ernolsheim-Bruche. Tournez à droite, puis encore à droite et bifurquez ensuite sur la gauche pour accéder à l'ancienne écluse.

Prenez à droite sur la piste cyclable. Suivez la piste cyclable qui longe le canal abandonné de la Bruche jusqu'à Egersheim. Rejoignez un carrefour au pont face au restaurant jaune «Au canal».

Prenez à gauche, traversez la Bruche. Au carrefour suivant, obliquez à droite dans la Rue Erlén vers l'abattoir.



Après l'abattoir, bifurquez à gauche, puis à droite et filez tout droit jusqu'à la Chapelle Saint-Armuth.

En sortant de la chapelle, partez à droite direction Avolsheim. Traversez la route au croisement entre la D727 et la D127 (prudence), allez tout droit pour retrouver le parking de départ (D/A).





Bienvenue à la synagogue de Schirmeck !



Les juifs d'Alsace ont représenté plus de la moitié du judaïsme français au XVIII^e siècle, mais ils ont dû attendre 1791 pour avoir le droit de revenir dans les villes qui leur avaient été interdites au 14^e siècle. D'où la présence de cimetières, de bains rituels et de synagogues dans les campagnes, qui ont survécu à des communautés aujourd'hui quasiment disparues. Si le rattachement à l'Allemagne de l'Alsace et de la Moselle de 1871 à 1918 suscite l'émigration d'une part importante des Juifs alsaciens, elle est compensée dans le même temps par l'installation de Juifs venus d'Allemagne et d'Europe centrale. Courant à nouveau inversé par l'expulsion massive de la population juive sous le Troisième Reich.

Sur les 176 synagogues d'un total de 256 existantes en France au 19^e siècle, l'Alsace ne compte aujourd'hui plus que 60 synagogues dont seules une vingtaine servent encore de lieux de culte réguliers, les autres ont été réaffectées à d'autres usages.

Elles sont néanmoins indissociables du patrimoine religieux alsacien. Raison de plus de découvrir tout un univers et un héritage

unique et captivant qui ne nous est pas forcément familier et de pousser la porte de cette autre « Maison de Dieu » ...

La synagogue de Schirmeck : l'édifice a été construit à partir de 1907 sur les plans des architectes David Falck et Emile Wolf, à l'initiative du président de la communauté juive de la ville, Camille SIMONIN, alors maire de Schirmeck, et ouvert aux fidèles en 1909. Elle bénéficie à l'époque d'une obole du Kaiser Guillaume II de 7000 Reichsmark ! De style néo-byzantin, elle pouvait accueillir jusqu'à 50 fidèles. Vandalisée et pillée comme nombre d'autres, elle a servi d'écurie sous l'occupation nazie. Désacralisée en 2004, elle appartient depuis à la ville de Schirmeck. Au détour de la visite des décors intérieurs, votre regard se posera sur le Séfer Torah ou la Torah



(rouleau de la bible hébraïque) sauvée et subtilisée par Ernest Bohn à la barbe de l'ennemi, cachée dans son grenier jusqu'à la fin de la guerre puis remise à un aumônier et revenue à sa demeure en août 2022 après un périple de plus de 70 ans à travers la Suisse, le Maroc et Israël, des éléments de mobilier telles que la Bimah (autel/table de lecture), des objets rituels (des couteaux de circoncision, des bougies de Shabbat, une Hanoukkia – le chandelier à 9 branches utilisé pour la fête des lumières) et 2 « oculus » (petites fenêtres rondes) habillées de 2 magnifiques vitraux, ...

Et elle est un brin libéral cette synagogue ! Contrairement à la coutume ancestrale qui voulait que hommes et femmes soient

strictement maintenus à distance les uns des autres, à Schirmeck, les femmes ne sont pas reléguées en hauteur dans une mezzanine mais assistent au culte dans un même espace, sur les côtés.



Pour connaître toute l'histoire, entrez, écoutez, ... et découvrez la culture juive.

Visite guidée (1 heure) de la synagogue sur demande - Jacky Ruch. Tél. : 06 13 45 03 08
En juillet et en août, tous les jeudis de 17h-18h.
Et en septembre lors des Journées Européennes de la Culture et du Patrimoine juifs (JECPJ) et lors des Journées du patrimoine.

Et n'hésitez pas à contacter :

L'Association des amis de la synagogue de Schirmeck. Elle œuvre depuis 2016 pour la préservation et la restauration des lieux : synagogue.schirmeck@gmail.com

RÉPONSE EN
30
MINUTES

PERDEZ VOS CLÉS N'IMPORTE OÙ, ON VIENT À VOUS

- ◆ Perte de clé auto
- ◆ Dépannage et reproduction
- ◆ Programmation télécommande

**Un souci
de clé ?**
Appelez Axel,
il gère !
◆ 07 63 72 93 56



METACLÉ
LE SPÉCIALISTE DE LA CLÉ AUTO



SAS Serge BARLIER

TRAVAUX PUBLICS TERRASSEMENT

- › ASSAINISSEMENT AUTONOME
- › CAPTAGE DE SOURCE
- › ENROCHEMENT
- › MUR DE SOUTÈNEMENT
- › DRAINAGE
- › CHEMIN FORESTIER
- › MAÇONNERIE
- › PAVAGE
- › RÉCUPÉRATEUR D'EAU DE PLUIE



28 Route du Ban de Sapt - 88210 ST-JEAN-D'ORMONT
☎ 06 26 60 12 60 ✉ sergebarlier@orange.fr

✓ FENÊTRES ✓ VOILETS ROULANTS & BATTANTS ✓ PORTES D'ENTRÉE & DE GARAGE

KOVACIC

FABRICANT INSTALLATEUR DEPUIS 1965

Bénéficiez toujours
de la TVA à
5,5%*

*Selon les produits
et la législation
en vigueur

SÉCURITÉ • ISOLATION • DESIGN
avec la nouvelle gamme de portes KOVACIC

FENÊTRE FK85
& FK70

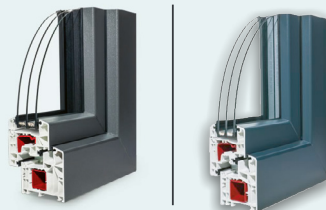

ISOLATION À TRIPLE JOINTS
ET THERMO PHONIQUE

**PORTES
D'ENTRÉE**
en aluminium

PORTES DE GARAGE
sectionnelles ou basculantes

⊕ CHALEUR
⊕ ÉCONOMIE

SUR RENDEZ-VOUS
12B GRAND'RUE
HAGUENAU

47 RUE DE LA GARE
ERNOLSHEIM/BRUCHE
☎ 03 88 59 51 21

SUR RENDEZ-VOUS
12 RUE GAY LUSSAC
COLMAR



Quels sont les bienfaits de la corde à sauter ?



Pour rester en bonne santé et prendre soin de son cardio, il est important de pratiquer du sport régulièrement. On pense généralement au running ou à la course à pied, et trop rarement à la corde à sauter. Pourtant, ce sport est idéal pour entretenir son cœur, prendre soin de son corps et renforcer ses muscles. Zoom sur cette discipline mal connue.

Un exercice simple, mais redoutablement efficace

Longtemps cantonnée aux échauffements des boxeurs ou aux souvenirs de cour de récréation, la corde à sauter est aujourd'hui reconnue comme un exercice physique complet. Accessible, peu coûteuse et praticable presque partout, elle offre des bénéfices impressionnants, que ce soit pour le cœur, la silhouette, la coordination ou le mental. Que vous soyez sportif aguerri, débutant en reprise d'activité ou à la recherche d'une routine fitness à la maison, la corde à sauter pourrait bien devenir votre meilleure alliée.

Les bienfaits de la corde à sauter

1. Améliore l'endurance cardiovasculaire et la respiration

Le premier atout de la corde à sauter – outre sa capacité à brûler de nombreuses calories – est que cette discipline nous aide à entretenir et tonifier notre cœur. En effet, le cardio-training permet de contrôler la fréquence cardiaque durant un effort avec une intensité progressive. C'est une bonne discipline pour améliorer ses performances cardiaques et donc, ses capacités sportives.

La corde à sauter est un exercice aérobie très intense : en seulement quelques minutes, le rythme cardiaque grimpe, les poumons s'activent et le corps entre dans un mode d'endurance.

Elle sollicite intensément le cœur et les poumons, en améliorant leur efficacité.

Elle aide à abaisser la tension artérielle et à réduire les risques cardiovasculaires.

Elle est idéale pour les séances de HIIT (High Intensity Interval Training), qui alternent phases rapides et pauses.

Un autre bienfait de la corde à sauter est que cette discipline nous aide à mieux respirer et à faire travailler l'endurance respiratoire, cardiovasculaire et musculaire. En faisant du saut à la corde, on augmente donc la capacité de ses muscles, de sa respiration et de son cœur à avoir une activité physique intense prolongée.

2. Favorise la perte de poids

C'est l'un des bienfaits les plus recherchés :

la corde à sauter est un brûleur de calories efficace :

Elle peut faire dépenser entre 600 et 1000 kcal par heure, selon l'intensité.

Elle mobilise plusieurs groupes musculaires à la fois (mollets, quadriceps, abdominaux, bras, etc.).

Elle augmente le métabolisme de base même après la séance (effet afterburn).

En combinant alimentation équilibrée et corde à sauter régulière, la perte de masse grasse peut être significative, notamment au niveau de la sangle abdominale.

3. Développe la coordination et la concentration

La corde à sauter est très utile dans le cadre d'un entraînement neuromusculaire.

Elle améliore la coordination œil-main-jambes, indispensable dans de nombreux sports.

Elle exige un rythme régulier et un contrôle précis des gestes.

Elle stimule la concentration et la connexion corps-esprit.

Chez les enfants comme chez les adultes, elle est aussi bénéfique pour les capacités d'attention et la motricité.

4. Renforce les muscles sans prise de volume

Contrairement à certains sports de musculation, la corde à sauter permet un gain de tonicité musculaire, sans hypertrophie excessive :

Elle fait travailler les mollets, les cuisses, les fessiers, les abdominaux, les épaules et les

avant-bras.

Elle favorise un galbe harmonieux, tout en raffermissant la silhouette.

Elle est particulièrement efficace pour lutter contre la flaccidité des bras et pour renforcer la ceinture abdominale.

5. Améliore la densité osseuse

L'impact régulier au sol stimule les os, ce qui renforce leur solidité. Cela permet de prévenir l'ostéoporose, surtout chez les femmes. Ce type d'exercice dit ostéogénique favorise la minéralisation osseuse. Cependant, en cas de pathologies articulaires, il convient de demander un avis médical.

6. Corrige la posture et l'équilibre

Pour bien sauter à la corde, il faut garder le dos droit, engager les abdos, amortir avec les chevilles et travailler sur l'alignement. Cette pratique régulière :

renforce les muscles posturaux ;

améliore l'équilibre et la proprioception (conscience du corps dans l'espace) ;

réduit les douleurs lombaires liées à une mauvaise posture assise prolongée.

7. Réduit le stress et booste l'humeur

Comme toute activité physique, la corde à sauter stimule la sécrétion d'endorphines, les fameuses hormones du bien-être.

Après quelques minutes, on ressent une sensation de légèreté mentale et de clarté.

Elle agit comme un exutoire physique et émotionnel, idéal contre les tensions accumulées.

Elle améliore la qualité du sommeil et la résilience mentale.

Quelles parties du corps la corde à sauter muscle-t-elle ?

La corde à sauter est un sport complet qui fait travailler un grand nombre de muscles à la fois. On travaille donc l'ensemble du corps en pratiquant le saut à la corde. On sollicite à la fois les bras, les mollets et les cuisses, les fessiers, le dos, la poitrine, les abdominaux et les épaules.

Comme la corde à sauter sollicite tous les muscles du corps, cette discipline permet de mincir... de partout. C'est un avantage non négligeable si l'on souhaite perdre du poids ou fondre du ventre, des cuisses, des fesses et/ou des bras spécifiquement. Ce sport est adapté pour tous les types de morphologies.

source : <https://www.medecindirect.fr>

MILLE & UNE NUITS
ÉDITION LIMITÉE
500 MATELAS SEULEMENT !*

Adriana Karcabcu

890€
MATELAS FIRENZE
140 x 190 cm
dont éco-part 11€

DU 2 AU 31/03/2026

Âme ressorts ensachés Spring Sac Firm (800 ressorts en 160 x 200 cm). Face supérieure : 1,5 cm latex perforé D80 kg/m³ (80% naturel) + 2 cm mousse polyuréthane Supersoft D20 kg/m³ + 180 gr fibre thermo Isolateur 100 % Polyester + 30 mm mousse polyuréthane Aquapur Firm D28 kg/m³. Face inférieure : 15 mm mousse polyuréthane Aquapur Firm D28 kg/m³ + 180 gr fibre thermo Isolateur 100 % Polyester + 15 mm mousse polyuréthane HighFoam D18 wk/m³ + 180 gr fibre 100% polyester thermo Isolateur. Mousse 3D 100 % Polyester respirant et anti dérapant. Carénage contour 10 cm mousse polyuréthane Aquapur Solid D32 kg/m³. Couilli Tissu stretch 365 gr/m², 100 % Polyester. Garantie Fabricant : 5 ans. Photo non contractuelle. *Quantité répartie sur l'ensemble des magasins participants.

France literie
EXPERT DE VOS NUITS

Espace Atrium
4 Rue Hermès
67190 MUTZIG
03 88 38 36 88

HORAIRES
lundi : 14h à 19h
mardi au vendredi : 9h à 12h - 14h à 19h
samedi : 9h à 12h - 14h à 18h

FERMETURES BERGER

A VOS CÔTÉS DEPUIS PLUS DE
25 ANS

**REVENDIQUEZ LA QUALITÉ
EXIGEZ LA PERFORMANCE
OSEZ LA DIFFÉRENCE**

Un accompagnement personnalisé et une pose effectuée par nos propres équipes pour vous garantir **sécurité, design, confort, service.**

Nos produits sont éligibles à
MaPrimeRénov'
Mieux chez moi, mieux pour la planète

ROTHAU (67)
VILLÉ (67)
SÉLESTAT (67)
COLMAR (68)
WIHR-AU-VAL (68)
LUTTERBACH (68)

PORTES D'ENTRÉE | PORTAILS
CLÔTURES | GARDE-CORPS
AUTOMATISMES | FENÊTRES
PERGOLAS | PORTES DE GARAGE
VOLETS ROULANTS & BATTANTS

03 90 57 85 36

fermetures-berger.fr

Intermarché
LA BROQUE

LA BROQUE - SCHIRMECK
Route du Donon
03 88 97 11 20

10% EN AVANTAGE CARTE*
TOUS LES WEEK-ENDS
SUR TOUS LES FRUITS ET LÉGUMES FRAIS

5%
EN AVANTAGE CARTE
TOUS LES JOURS
POUR CEUX QUI EN ONT LE PLUS GRAND BESOIN⁽²⁾

10% TOUS LES JOURS EN AVANTAGE CARTE SUR TOUS LES PRODUITS POUR BÉBÉS⁽⁴⁾

10% TOUS LES JOURS EN AVANTAGE CARTE SUR PLUS DE 1300 PRODUITS DU QUOTIDIEN⁽⁵⁾

Nouveau Programme de Fidélité

Jusqu'à 10% avantage carte tous les jours sur plus de 1700 produits du quotidien

A partir de 3 produits achetés hors promotion en cours sur ces 4 marques :

LABEL FIORINI DAQUIO Pâturages

*Modalités complète de la carte de fidélité à l'accueil du magasin ou sur intermarche.com

MIEUX PRODUIRE POUR MIEUX MANGER

Producteurs D'ICI

LIVRAISON COLLABORATIVE

RETRAIT EN DRIVE

PRODUCTEURS & COMMERCANTS

Ne me jetez pas n'importe où, pensez à me recycler

Résistants et résistantes de la vallée de la Bruche



passer la frontière, déplacée du Rhin jusque sur les sommets vosgiens. Une frontière placée là en 1940, comme elle l'était en 1871-1918... Charles Leybold connaît les sentiers jusqu'à Moussey, dans le département des Vosges, et les horaires des douaniers allemands. Curés, chefs de gare, garde forestiers ou hôteliers vosgiens aident les évadés jusqu'à Epinal ou Nancy. Michel Ferry est de plus en plus sollicité par d'autres prisonniers de guerre évadés. Comment ? Dans les colis successifs qu'ils reçoivent, l'adresse du passeur (communiquée aux familles par les premiers évadés arrivés dans le Sud Ouest) est indiquée par de petits papiers cachés. Il faut reconstituer le message : « Strasbourg direction Rothau sortir gare franchir passage à niveau et pont métallique tourner à droite 100m. Pompes à essence gauche, sonnez ! ».

Michel Ferry n'est pas seul à prendre des risques. Il y a aussi le cheminot Hubert Ledig qui conduit lui aussi des fugitifs par le même itinéraire. Ainsi que Albert et Edmond Marchal de FRECONRUPT, François Martin, de LA BROQUE, Emile Receveur et sa sœur Charlotte, de RUSS, Albert Hermsdorf, de LA CLAQUETTE, Etienne et Jean Ferry, de HERSBACH, Ernest Valentin de LA CLAQUETTE. Et d'autres personnes qui aident à fournir hébergement provisoire et habillement.

Grâce à l'Association pour des Etudes sur la Résistance Intérieure des Alsaciens (AERIA, fondée en 2002), on sait qu'il y a eu plus de 6000 hommes et femmes du Bas-Rhin ou du Haut-Rhin, résistants ou opposants au régime nazi. Parmi lesquels 3328 personnes ayant demandé et obtenu la carte CVR, Combattant Volontaire de la Résistance. La Vallée de la Bruche, peut-être parce qu'elle était francophone et que la haute vallée avait été détachée du département des Vosges en 1871 suite au traité de Francfort, en a vu naître un grand nombre. Des personnalités à découvrir...

Grâce à l'Association pour des Etudes sur la Résistance Intérieure des Alsaciens (AERIA, fondée en 2002), on sait qu'il y a eu plus de 6000 hommes et femmes du Bas-Rhin ou du Haut-Rhin, résistants ou opposants au régime nazi. Parmi lesquels 3328 personnes ayant demandé et obtenu la carte CVR, Combattant Volontaire de la Résistance. La Vallée de la Bruche, peut-être parce qu'elle était francophone et que la haute vallée avait été détachée du département des Vosges en 1871 suite au traité de Francfort, en a vu naître un grand nombre. Des personnalités à découvrir...

En FEVRIER 1941, le garagiste MICHEL FERRY entre pour la première fois en contact avec deux prisonniers de guerre évadés d'Allemagne ou des camps improvisés, comme le parc de l'Orangerie, à Strasbourg devenu Strassburg. Michel Ferry, né le 22 janvier 1904 à LA CLAQUETTE, se met en relation avec le brigadier Charles Leybold, à la maison forestière de Salm. Il faut que les prisonniers français évadés puissent

En 1944, Michel Ferry intègre le corps franc de la haute vallée de la Bruche dirigé par René Stouvenel. Sous les ordres de celui-ci et de Paul Freiss, il est agent de liaison entre le GMA (groupe mobile d'Alsace) et la Résistance alsacienne. Du 17 au 22 juin, Michel Ferry participe à la réunion des responsables des Forces Françaises de l'Intérieur (FFI) pour l'Alsace dans un chalet à GRENDLBRUCH. En juillet il participe à la 2e rencontre avant d'être nommé lieutenant FFI le 12 août 1944. En septembre 1944, il effectue ses derniers passages de jeunes à la frontière. Parmi eux, Alfred Mattern et Richard Pinkele (SOLBACH), Georges Scheppler (BELMONT) ainsi que Emile Friand et Alphonse Martin, évadés du camp de sûreté de Vorbrück Schirmeck.

Au total entre 1941 et 1944, Michel Ferry guide 978 personnes vers la liberté. Après la Libération, il est nommé administrateur provisoire de la commune de LA BROQUE par le Gouvernement Provisoire de la République Française. Le 30 septembre 1945, la croix de guerre 1939-1945 avec étoile d'argent est attribuée à Michel Ferry. Par décret du 15 juin 1946, il obtient la médaille de la Résistance ;

Marie Goerg-Lieby

En janvier 1942, Michel Ferry intègre le réseau Martial des Forces Françaises Combattantes (FFC) et devient un agent de renseignement. Après août 1942 et les décrets nazis sur l'incorporation de force des Alsaciens dans la Wehrmacht, le nombre de candidats à l'évasion augmente. Aux réfractaires s'ajoutent même des familles. Les passages deviennent de plus en plus dangereux car les Allemands mettent en place un « ZONE INTERDITE » d'une profondeur de trois kilomètres à proximité de la frontière. Grâce à la coopération de Victor Neuhauser, hôtelier aux QUELLESs, et des gardes forestiers Alfred Christmann, de la maison forestière du Coucou et toujours Charles Leybold, de celle de SALM, cette nouvelle menace est déjouée.

Fausse cartes d'identité vierges

Par l'intermédiaire d'une personne originaire de SENONES et qui travaille à la préfecture des Vosges à Epinal, Michel Ferry récupère des fausses cartes d'identité vierges. Plus tard, le maire de MOUSSEY et des gendarmes de Moussey lui en fournissent aussi. Un graveur de SOLBACH, Jules Scheidecker, lui fabrique la presse qui applique le cachet sec « **Préfecture des Vosges** ». Michel peut ainsi munir les fugitifs de faux-papiers. Il est en cheville avec d'autres résistants qui lui amènent des évadés comme Paul Jacquemin, fabricant de meubles à SCHILTIGHEIM et son épouse Marie ou bien René Stouvenel, garagiste à WISCHES ;

° Biographie tirée du texte rédigé en 2016 par Liliane Jérôme et Eric Le Normand pour le DVD-rom de l'AERIA « **La Résistance des Alsaciens** », désormais disponible sous forme de clé USB

Celle-ci contient donc une véritable encyclopédie avec des centaines de documents : archives, photos et vidéos, notices des résistants et opposants comme les personnes internées au camp de Schirmeck Vorbrück. En tout plus de 13 000 noms, une dizaine de cartes géographiques inédites des lieux de l'Evacuation de 1939, des lieux d'exécution en Europe des incorporés de force résistants, des filières d'évasion de l'Alsace vers la France, des lieux de détention nazis en Alsace etc.

° Envoi de la clé USB frais de port offerts, 20 € à commander par mail : laresistancedesalsaciens . 6768@gmail.com

Voir aussi le site internet

aeria-laresistancedesalsaciens.fr

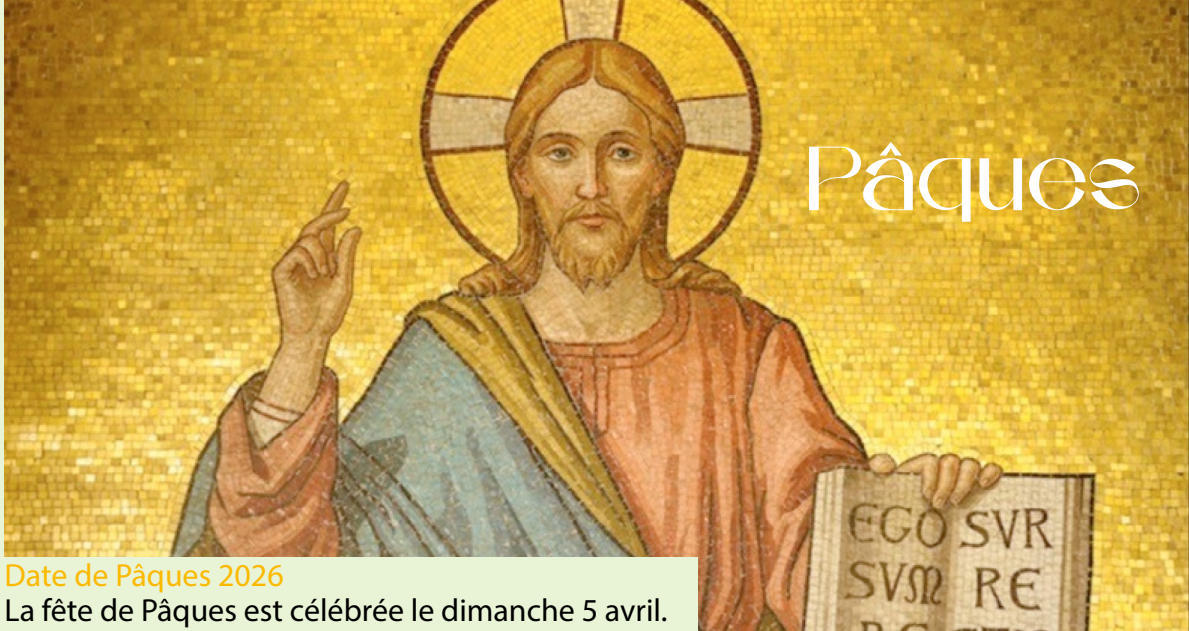

Pâques

Date de Pâques 2026

La fête de Pâques est célébrée le dimanche 5 avril.

Le dimanche de Pâques, les chrétiens fêtent la Résurrection du Christ comme point d'orgue de la Semaine sainte. Fête mobile sur le calendrier, elle a lieu le dimanche qui suit la pleine lune de l'équinoxe de printemps du 21 mars. Mais que célèbre-t-on réellement à Pâques ? Pourquoi cette fête est-elle si importante pour les chrétiens ? Quelles sont ses origines ?

C'est quoi Pâques pour les chrétiens ?

Le dimanche de Pâques, les chrétiens célèbrent la Résurrection de Jésus. La fête de Pâques survient juste après la **Semaine sainte**, qui s'achève par la mort de Jésus et sa mise au tombeau.

« Nous vous annonçons la Bonne nouvelle : la promesse faite à nos pères, Dieu l'a accomplie en notre faveur à nous, leurs enfants : il a ressuscité Jésus » (Ac 13, 32-33)

Pour les chrétiens, la Résurrection de Jésus est la vérité culminante de leur foi dans le Christ. Elle symbolise la victoire de la vie sur la mort et l'entrée, pour tout chrétien, dans une nouvelle ère. Les catholiques la célèbrent lors d'une messe. La recherche des œufs de Pâques en chocolat relève, elle, d'une tradition folklorique culturelle.

Quelle est la différence entre Pâque et Pâques ?

« Pâques » vient de l'hébreu pesah, signifiant « passage », et qui a été traduit en grec (paskha) et en latin (pascha).

La Pâque juive (au singulier) commémore le passage du peuple hébreu à travers la mer, alors qu'il est poursuivi par l'armée de Pharaon. Selon le père Yves Combeau, dans l'imaginaire biblique, la mer symbolise la mort. La Passion, la mort et la résurrection de Jésus se déroulent pendant la fête juive. Il fait alors son propre passage, de la mort vers la vie. L'ajout d'un « s » à la fin de Pâques sert donc à différencier la Pâque juive de celle chrétienne.

Cette différence permet aussi d'évoquer les différents moments commémorés, dans le christianisme, à ce moment de l'année : la Cène, la Passion, la mort du Christ puis sa Résurrection.

Aux origines de Pâques

Récit de la Résurrection du Christ

Trois jours après la mort de Jésus, des femmes puis quelques disciples se rendent au tombeau pour « achever d'embaumer le corps de Jésus » (Mc 16, 1; Lc 24, 1). En effet, celui-ci avait été déposé rapidement dans un linceul le vendredi soir, car le sabbat juif commençait et on ne pouvait plus travailler ni s'occuper des morts (Jn 19, 31-42). Mais ils voient que quelqu'un a roulé la lourde pierre : le tombeau est vide.

Ses amis, les Apôtres et Marie, sa mère, tous ensemble font éclater leur joie dans Jérusalem : « Jésus le crucifié, Dieu l'a ressuscité, il est vivant. » (Mt 28, 1-10).

Ces témoins courent chercher Pierre et Jean qui constatent eux aussi que le tombeau est vide (Jn 20, 1-10). Jean, dans son Évangile, note qu'ils trouvent posé à terre dans le tombeau les linges qui couvraient le corps. Pour Jean, c'est à la fois un indice et un signe. En effet, si on avait volé le corps, on aurait pris les linges qui recouvraient le cadavre, donc ce n'est pas un vol. Ensuite, les linges de la mort sont restés dans le tombeau, mais lui, Jésus n'est pas là. Alors Jean comprend que ce que Jésus avait annoncé ; « il vit et il crut » (Jn 20, 8) : Jésus est vainqueur de la mort.

Le témoignage des apôtres

Saint Paul (1Co 15) raconte que la Résurrection n'est pas juste une sorte de croyance, mais qu'elle a bel et bien eu lieu devant témoins. La foi de la première communauté de croyants est fondée sur le témoignage d'hommes et de femmes, connus des chrétiens et, pour la plupart, vivant encore parmi eux. Parmi ces « témoins de la Résurrection du Christ », Marie-Madeleine est la première à qui Jésus est apparu, devant le tombeau vide.

Apparaissant également aux apôtres, Paul précise qu'en réalité plus de 500 personnes auraient vu Jésus. Par exemple, deux disciples partant vers Emmaüs le reconnaissent pendant leur repas, à la fraction du pain (Lc 24, 13-35).

Comment reconnaissent-ils que c'est bien lui ? Jésus les mène surtout à constater que son corps ressuscité est celui qui a été martyrisé et crucifié, il porte encore les traces de la Passion du Christ (Lc 24, 40 ; Jn 20).

Diffuser la Bonne nouvelle

Ces journées pascales engagent chacun des apôtres, et Pierre particulièrement, dans la construction d'une ère nouvelle. Comme témoins du Ressuscité ils demeurent les pierres de fondation de son Église. La Résurrection accomplit l'adoption filiale car les hommes deviennent frères du Christ, par don de la grâce. Cette filiation adoptive procure une participation réelle de l'homme à la vie du Christ, comme Jésus appelle ses disciples après sa Résurrection : « Allez annoncer à mes frères » (Mt 28-10, Jean 20-17).

Le mystère pascal

Pâques est au cœur de la foi chrétienne. Elle est l'accomplissement des promesses de l'Ancien Testament (Lc 24, 26-27) et elle confirme la divinité de Jésus. Jésus n'est pas simplement revenu à une vie terrestre comme cela avait été le cas de Lazare (Jn 11-44). Elle est liée au mystère de l'Incarnation du fils de Dieu.

Il y a un double aspect dans le mystère pascal : par sa mort, Jésus libère l'homme du péché, par sa Résurrection il lui ouvre l'accès à une nouvelle vie. Elle consiste en la victoire sur la mort du péché (Ep 2-4, 5). Elle s'est faite par l'œuvre de Dieu le Père et par l'œuvre de l'Esprit sur le Fils ; elle est donc l'œuvre de la Sainte Trinité. Enfin, la Résurrection du Christ est principe et source de la Résurrection future de l'homme. Dans l'attente de cet accomplissement, le Christ vit dans le cœur de ses fidèles. C'est le cœur de la Foi et de l'Espérance chrétienne.

Les Artisans



à côté de chez Vous



BATIFERM

Fermeture PVC ALU BOIS

Pose de vos volets roulant solaire et de votre porte d'entrée à 1 euros

offre valable jusqu'au 31 mars 2026



FENÊTRES - VOIETS - PORTES D'ENTRÉE - PORTES DE GARAGE

**89 rue de L'Église
67130 SCHIRMECK**

**Tél : 06.28.53.41.93
c.batiferm@gmail.com**



SOLIER MOQUETTISTE
PARQUETEUR



L'ARTISAN DE VOS PARQUETS

RÉNOVATION DE PARQUET - PARQUET - MOQUETTE
SOL SOUPLES ET RECOUVREMENT DE CARRELAGE

XF SOLS

67530 OTTROT

Tél. 06 19 76 53 97 - www.xfsols.fr

**DEVIS
GRATUIT**



Tél : 06 80 90 40 32
06 63 41 50 39

17 rue de la CHAPELLE
67130 LUTZELHOUSE

Nouvelle adresse
www.scdéco-67.fr



Remplacement velux

Volet roulant velux

Extention ossature bois

Modification charpente

Carport - Pergola

Terrasse bois et composite

Bardage bois et composite

Aménagement de comble

Vitrage isolant

VELUX®

INSTALLATEUR
CONSEIL



Peinture traditionnelle

Peinture biosourcée

Revêtement sol & mur

Stuc

Enduit naturel

Peinture décorative

Béton ciré

Tél : 06.86.58.66.69

Mail : peinturehollinger@orange.fr

le journal
de la vallée

Artisans, réservez votre emplacement pour le prochain semestre !

Contactez Muriel au **06 44 35 72 51**



Espace

Divertissement

SUDOKU

Remplir les cases vides de la grille avec des chiffres de 1 à 9 en veillant à ce qu'un même chiffre ne figure qu'une fois par colonne, par ligne et par région de neuf cases.

2	3	4						5
8	9	1	6		7			4
	6		3			1		9
7	2			3		6		
	8	2	5					
	1	6		7				2
	7			5	9	2		6
9	3		7	2				
6			9		4	7		

Mots fléchés

Remplir la grille en trouvant les mots correspondant aux définitions données, et les inscrire à l'endroit indiqué par les flèches.

DOUCE AU TOUCHER	EMPLIE DE PAIX	JARDIN DES DAINES	ENTRE M ET MM	DANS LE CHAMP	SE PROMENA
AU COIN DU MUR	METTRE EN SOUF-FRANCE	MALADIE DE LA VIGNE	ARCHIVES D'IMAGES	MAISON DE BOIS EN RUSSIE	
		DÉ-CHARGE			
BLEU À LA CUISINE				MARQUE APRES COUP	ILS PER-METTENT À LA BA-LEINE DE SOUFFLER
PÈRE DES ATRIDES			HOMMES D'ÉGLISE		
			GENTIL MONSTRE		
QUI SATISFAIT UN BESOIN				BLANCHIT	
PETITE FILLE				ABSENCE	
					UNE IN-DICATION POUR LE PHOTO-GRAPHE
BŒUFS QU'ON NE PEUT PLUS SUIVRE			FAISANT SAUTER LE TRAIN		FACILITE L'ACTIVITÉ D'UN CLUB
CAVALIER			COURS CÔTIER		
		ADEPTE DU YIN ET DU YANG			
BIEN CONNU DE L'AMA-TEUR D'AVIRON				FÊTIDE, CHEZ LE PHARMA-CIEN	

Votre horoscope du mois

♈ Bélier

21 Mars - 20 Avril

Mars vous donne un élan nouveau. Vous avez envie d'initier, de décider et de passer à l'action. C'est un bon moment pour lancer un projet ou affirmer vos ambitions. Attention toutefois à ne pas brûler les étapes.

♋ Cancer

22 Juin - 22 Juil

Mars met en lumière vos émotions et votre intuition. Vous ressentez le besoin de sécuriser votre environnement et vos relations. Un climat plus serein s'installe progressivement.

♎ Balance

23 Sept - 22 Oct

Le besoin d'équilibre se fait plus fort. Vous pourriez être amené à prendre une décision importante. En cherchant l'harmonie, vous affirmez aussi davantage vos propres attentes.

♏ Capricorne

22 Déc - 20 Jan

Vos efforts constants commencent à porter leurs fruits. Vous avancez avec sérieux et persévérance. Une responsabilité supplémentaire pourrait renforcer votre position.

♉ Taureau

21 Avril - 21 Mai

Le mois s'annonce stable et constructif. Vous avancez avec méthode et consolidez vos acquis. Des discussions importantes pourraient vous aider à clarifier une situation matérielle ou professionnelle.

♌ Lion

23 Juil - 22 Août

Vous gagnez en visibilité. Votre créativité et votre confiance attirent l'attention. C'est un bon moment pour vous mettre en avant et défendre vos idées avec assurance.

♏ Scorpion

23 Oct - 22 Nov

Intensité et transformation marquent cette période. Vous approfondissez un projet ou une relation. Votre détermination vous aide à avancer malgré les obstacles.

♊ Verseau

21 Jan - 18 Fév

Vos idées originales trouvent un terrain favorable. C'est un mois propice à l'innovation et aux initiatives différentes. Entourez-vous de personnes ouvertes à vos projets.

♊ Gémeaux

21 Mai - 21 Juin

Les échanges sont au cœur du mois. Nouvelles idées, rencontres et projets collaboratifs sont favorisés. Veillez simplement à ne pas vous disperser en voulant tout faire en même temps.

♍ Vierge

23 Août - 22 Sept

Organisation et réflexion dominent ce mois-ci. Vous ajustez certains détails et cherchez à améliorer l'existant. Votre sens pratique vous aide à résoudre une situation complexe.

♐ Sagittaire

23 Nov - 21 Déc

L'envie de nouveauté et d'expansion est présente. Mars favorise les projets audacieux, les déplacements ou les apprentis-sages. Osez élargir vos horizons.

♓ Poisson

19 Fév - 20 Mars

Sensibilité et créativité sont accentuées. Vous êtes plus inspiré et à l'écoute de vos ressentis. Mars vous invite à faire confiance à votre intuition pour guider vos choix.

OFFRES DIVERSES

203TQVC ÉLECTROTECHNICIEN

(H/F) Contrat travail CDI 35h par semaine BISCHOFFSHEIM (67)
«Expérience : 1 an - Formation : Bac Pro, Bac+2 BTS Electrotechnique, maintenance ou équivalent - Permis : B - Véhicule léger Exigé»

204CSRC O P É R A T E U R

CONDITIONNEMENT PRODUITS FRAIS (H/F) Contrat travail CDI 35h par semaine BISCHOFFSHEIM (67)
«Expérience : 1 an en agro-alimentaire»

204CTPV C H A R C U T I E R -

TRAITEUR (H/F) Contrat travail CDI 35h par semaine BISCHOFFSHEIM (67)
«Expérience : 1 an - Charcuterie / traiteur»

204CWCC VENDEUR MARCHÉ /

MAGASIN (H/F) Contrat travail CDI 35h par semaine BISCHOFFSHEIM (67)
«Expérience : 1 an en vente - Permis : B - Véhicule léger Exigé»

203CJXT FEMME/ VALET DE

CHAMBRE (H/F) Contrat travail CDI 35h par semaine COLROY LA ROCHE (67) «Expérience : 1 an»

202KHTK INFIRMIER EN SOINS

GÉNÉRAUX (IDE) (H/F) Contrat travail CDI 35h par semaine DORLISHEIM (67)
«Débutant accepté - Formation : Bac+3, Bac+4 ou équivalents Infirmier Exigé»

202SDFK TECHNICO-COMMERCIAL

(H/F) Contrat travail CDI 35h par semaine DORLISHEIM (67)
«Expérience : 3 ans - Permis : B - Véhicule léger Exigé»

202SNKV AIDE-SOIGNANT (H/F)

Contrat travail CDI 35h par semaine DORLISHEIM (67) «Débutant accepté - Formation : Bac ou équivalent Aide-soignant Exigé»

203CDZD AIDE MÉDICO-

PSYCHOLOGIQUE (H/F) Contrat travail CDI 35h par semaine DORLISHEIM (67)
«Débutant accepté - Formation : Bac+2 ou équivalents Aide médico-sociale Exigé - Permis : B - Véhicule léger Exigé DEAMP ou DEAES»

203RMXR RESPONSABLE DE SALLE

(F/H) Contrat travail CDI 4h par semaine DORLISHEIM

(67) «Expérience : 3 ans - Langues : Anglais Très Bon Exigé»

203VDVR PLONGEUR TEMPS

PARTIEL (F/H) Contrat travail CDD 6 Mois 30h par semaine DORLISHEIM (67)
«Expérience : 6 mois»

203VDWL CHEF DE RANG (F/H)

Contrat travail CDI 35h par semaine DORLISHEIM (67) «Expérience : 1 an - Langues : Anglais Bon Exigé»

203ZXWP ADJOINT RESPONSABLE

DE SALLE (F/H) Contrat travail CDI 35h par semaine DORLISHEIM (67) Débutant accepté

203QVGM MENUISIER/POSEUR

(H/F) Contrat travail CDI 35h par semaine DUTTLENHEIM (67)
«Expérience : 2 ans - Formation : CAP, BEP et équivalents Souhaité - Permis : B - Véhicule léger Souhaité»

203MBYT AIDE CUISINE

EXPÉRIMENTÉ (H/F) Contrat travail CDI 39h par semaine HEILIGENBERG (67)
«Expérience : 1 an - Permis : B - Véhicule léger Souhaité»

203HYSN ASSISTANT DE VIE (H/F)

Contrat travail CDI 35h par semaine MOLSHEIM (67) «Débutant accepté - Formation : CAP, BEP et équivalents Souhaité / Assistante de vie aux familles - Permis : B - Véhicule léger Souhaité»

203HZDV AIDE MÉNAGER À

DOMICILE (H/F) Contrat travail CDI 35h par semaine MOLSHEIM (67)
«Débutant accepté - Permis : B - Véhicule léger Souhaité»

203NDRD CONSEILLER TECHNICO

COMMERCIAL SÉDENTAIRE (H/F) Contrat travail CDI 39h par semaine MOLSHEIM (67)
«Expérience : 1 an - Formation : Bac+2 ou équivalents Commerce Exigé»

203NFSW TECHNICIEN RÉPARATION

EN ATELIER (H/F) Contrat travail CDI 39h par semaine MOLSHEIM (67)
«Expérience : 1 an - Formation : Bac ou équivalent Maintenance industrielle Exigé»

203RWWH ESTHÉTIEN (H/F)

Contrat travail CDI 28h par semaine MOLSHEIM (67)
«Expérience : 2 ans - Formation : CAP/BP/BTS ou équivalent»

203SCCJ P R É P A R A T E U R -

CHAUFFEUR-LIVREUR (H/F)

Contrat travail CDI 37h par semaine MOLSHEIM (67)
«Expérience : 1 an - Permis : B - Véhicule léger Exigé»

203SNZG AUXILIAIRE DE VIE (H/F)

Contrat travail CDI 35h par semaine MOLSHEIM (67)
«Débutant accepté - Formation : CAP, BEP et équivalents Santé Souhaité - Permis : B - Véhicule léger Souhaité»

203STJF RESPONSABLE RAYON

CHARCUTERIE/FROMAGERIE (H/F) Contrat travail CDI 35h par semaine MOLSHEIM (67)
«Expérience : 2 ans à 5 ans - Formation : CAP, BEP et équivalents Charcuterie Exigé Avoir des connaissances en fromage»

203TFWB ASSISTANT JURIDIQUE EN

IMMOBILIER (H/F) Contrat travail CDI 35h par semaine MOLSHEIM (67)
«Expérience : 3 ans - Permis : B - Véhicule léger Souhaité»

203TFWM ASSISTANT GESTIONNAIRE

DE COPROPRIÉTÉ (H/F) Contrat travail CDI 35h par semaine MOLSHEIM (67)
«Expérience : 3 ans - Permis : B - Véhicule léger Exigé»

203WCTYB OULANGER (H/F)

Contrat travail CDI 35h par semaine MOLSHEIM (67)
«Expérience : 1 an - Formation : CAP, BEP et équivalents Boulangerie Exigé»

203WFHXPÂTISSIER (H/F)

Contrat travail CDI 35h par semaine MOLSHEIM (67)
«Expérience : 1 an - Formation : CAP, BEP et équivalents Pâtisserie Exigé»

203WPXH COMPTABLE-

GESTIONNAIRE PAIE (H/F) Contrat travail CDI 35h par semaine MOLSHEIM (67)
«Expérience : 3 ans - Formation : Bac+2 ou équivalents Comptabilité Exigé - Permis : B - Véhicule léger Souhaité»

203YGNW ELECTROMÉCANICIEN (H/F)

Contrat travail CDI 35h par semaine MOLSHEIM (67)
«Débutant accepté - Formation : technique de niveau Bac Pro dans le domaine de la mécanique, de l'électricité, de la maintenance ou possédez une expérience équivalente.»

203MGPH SERVEUR EN

RESTAURATION (H/F) Contrat travail CDD 3 Mois 40h par semaine

MUTZIG (67) Débutant

accepté

203HVDV ASSISTANT ADMINISTRATIF

CHANTIERS & LOGISTIQUE BTP (H/F) Contrat travail CDI 35h par semaine ROSHEIM (67)
«Expérience : 10 ans - Formation en gestion administrative, BTP, logistique ou équivalent - Langues : Allemand Très Bon Souhaité + Anglais Correct Souhaité»

203QVVB ASSISTANT LOGISTIQUE

- PRÉPARATEUR COMMANDE (H/F) Contrat travail CDI 35h par semaine ROSHEIM (67)
«Expérience : 2 ans - Langues : Allemand + Anglais Bon Exigé»

203RPVT ASSISTANT ADV /

ADMINISTRATION DES VENTES (H/F) Contrat travail CDD 6 Mois 35h par semaine ROSHEIM (67)
«Expérience : 3 ans - Langues : Allemand + Anglais Correct Souhaité»

204DGPK AUXILIAIRE PETITE

ENFANCE (H/F) Contrat travail CDI 35h par semaine ROSHEIM (67)
«Expérience : 24 mois - Formation : Bac ou équivalent Petite enfance Exigé / Auxiliaire de puériculture OU CAP, BEP et équivalents Exigé / Auxiliaire petite enfance»

202YLMT AGENT DE SERVICE (H/F)

Contrat travail CDI 06h par semaine SAALES (67)
Débutant accepté

203WRRB CHAUFFEUR POIDS

LOURD (H/F) Contrat travail CDI 35h par semaine SAINT-DIÉ-DES-VOSGES (88)
«Expérience : 36 mois - Permis de conduire C, FIMO et CACES R490 valide»

203JRBJ AGENT DE PRODUCTION

(H/F) Contrat travail Intérim 18 Mois 35h par semaine SCHIRMECK (67) Débutant accepté - Travail posté

203NVKZ MÉCANICIEN (H/F)

Contrat travail CDI 39h par semaine URMATT (67)
«Débutant accepté - Formation : CAP, BEP et équivalents Entretien mécanique industrielle Exigé»

203ZHQL CONDUCTEUR DE LIGNE

(H/F) Contrat travail CDI 35h par semaine WISCHES (67) Expérience : 1 an en industrie agroalimentaire - Travail posté

Pour postuler, vous pouvez transmettre votre CV par mail à :

✉ entreprise.als0022@francetravail.net

📧 ou par voie postale à :

France Travail Molsheim
16 B Rue de Gaston Romazzotti
67120 Molsheim

Pour retrouver chaque jour des informations utiles, rejoignez-nous sur Facebook :



www.facebook.com/FTTravail.Molsheim

Du 27 février au 21 mars 2026

Votre pergola va faire des jaloux !

Jusqu'à
-25%
de remise*

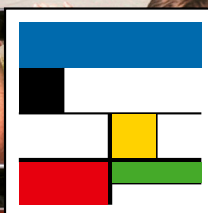
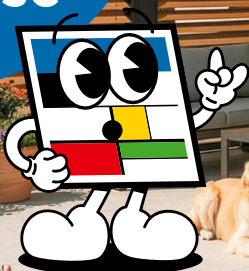

WALTER
STORES & VOLETS



FABRICANT
INSTALLATEUR
100% FRANÇAIS

Voir conditions des offres en magasin.

PERGOLAS • STORES EXTÉRIEURS • VOLETS ROULANTS • STORES INTÉRIEURS • CARPORTS • PORTES DE GARAGE

OTTERSWILLER - 67

1 parc du commerce
67770 OTTERSWILLER
03 88 70 54 55

IMLING - 57

Zone CAP Ouest
8 route de Nancy
57400 IMLING
03 87 25 79 70

KILSTETT - 67

5 rue de l'Industrie
67840 KILSTETT
03 88 20 80 05

ALTORF / DUPPIGHEIM - 67

ZA ACTIVEUM (Piscine Le Triangle)
4 rue Jacqueline Auriol
67120 ALTORF
03 90 41 09 90

