



VENTES

Vends scie à ruban bois moteur thermique Bernard 4 scies, bon état. T. 06 22 04 49 12

A vendre 4 jantes métal avec pneus Goodrich hiver 215/65/16 BF idéal pour 4X4 - 400€ Tél. 06 72 89 50 18

A vendre objets divers de Noël, bibelots, outils, livres tout sujet 10€ le kg sauf collections sur RDV Tél. 06 73 27 38 58

A vendre livres séries Arlequin 10€ le kg + divers Tél. 06 73 27 38 58

Vends débroussailleuse KUBOTA couteau et fil moteur 2 temps- taille haies viking HE 600 coupe 60cm- scie circulaire. 220-380 triface 2cv, lame 38 cm sur roue. Prix à débattre. T. 03 88 49 20 22

Vends plusieurs pneus neige en 15-16-17-18-19, roues complètes, jantes alu Porsche Cayenne- Mercedes. Donnes 4 fûts mazout vides 2500L. Albums Schtroumpfs, Astérix, Tintin; T. 06 22 36 36 81



DIVERS

Pour collectionneurs donne lot de plus de 1000 cassettes VHS tous genres western, policier, aventure, comédie, etc...à retirer sur place en totalité pas de détail T. 06 16 96 64 88

Pour la sauvegarde du patrimoine, collectionneur achète tout objet militaire ancien : casque, uniforme, baïonnette, médaille, sabre, document etc... T. 06 87 52 33 17

Loue à Saales : appartements F4, F2, F1 T. 06 85 76 48 84



EMPLOI

Recherche coiffeur/coiffeuse en CDI 35h dans un salon dynamique à Schirmeck CV à : secteur2@groupepsc.eu

Recherche comptable en CDI 35h/39h dans une entreprise familiale à Odratzheim CV à chris@groupepsc.eu

COLLECTE DON DU SANG

SCHIRMECK

Salle des Fêtes - 67130
Collecte Mobile
Le Jeudi 13 novembre de 16h30 à 20h



VENTE DE SAPINS DE NOËL
AU DÉTAIL – VENTE DE BRANCHES

HOCHULI Claude
105 Grand Rue
HERSBACH
Tél. : 06 83 80 33 21

HOCHULI Thierry
17 Route des Charasses
COLROY-LA-ROCHE
Tél. : 06 70 37 07 45



Variété : NORDMANN
(Origine Vallée de la Bruche / Vosges)

Taille : de 0.75m à environ 6m

Desherbé manuellement

Possibilité de venir le choisir et de le couper sur place à Colroy-la-Roche

BELOTE ERNOLSHEIM SUR BRUCHE

Familles rurales d'Ernolsheim sur Bruche reprend ses activités, après-midi belote les 3èmes lundi du mois à la salle socioculturelle à partir de 14h00, inscription possible dès 13h30. Tarif 5€, pour tout renseignement 06 30 94 88 17

ASSOCIATION LANHUA « FLEURS D'ORCHIDÉE »
SYMBOLE DE L'UNION ENTRE CIEL ET TERRE



Reprise des COURS de QI GONG et de TAI CHI CHUAN

GYM DOUCE et QI GONG ADAPTES spécial Seniors

SEANCES DE MEDITATION - RELAXATION

A partir du lundi 22 septembre et du mardi 23 septembre 2025, rejoignez-nous :

A RUSS à l'Ecole Maternelle / Salle de motricité Le LUNDI
- MEDITATION/RELAXATION de 18h30 à 19h30
- QI GONG de 19h45 à 21h00

A MUHLBACH SUR BRUCHE à la Salle des Fêtes LE MARDI
- GYM DOUCE/QI GONG ADAPTES spécial séniors de 15h30 à 16h30

- QI GONG tous niveaux tous publics de 17h00 à 18h15
- TAI CHI CHUAN « style Yang » tous niveaux tous publics de 18h30 à 19h45

Séances d'essai gratuites (la première où vous viendrez voir, quelle que soit la date).

Renseignements et réservation auprès de Viviane P 06 70 44 96 23

Mail : Viviane.asso.lanhua@gmail.com



LE JOURNAL DE LA VALLÉE / Imprimerie CIP - 5, rue de la Gare, 67130 Wisches
Tél. 03 88 97 00 03 - Service publicité : Sébastien 06 75 24 19 21 - Email : contact@imprimerie-cip.fr
Directeur de la publication : Sébastien STAMM - Dépôt légal : 4^{ème} trimestre 2025 - Toute reproduction interdite

Distribué gratuitement dans les communes suivantes : Schirmeck - La Broque - Barembach - Bellefosse - Waldersbach - Fouday - Solbach - Natzwiller - Haute Goutte - Wisches - Lutzelhouse - Grandfontaine - Albet - Hersbach - Belmont - Blancherupt - Wildersbach - Neuville la Roche - Wackenbach - Fréconrupt - Schwartzbach - Muhlbach sur Bruche - Russ - Rothau - La Claquette - Saales - Bourg Bruche - Colroy la Roche - Plaine - Ranrupt - St Blaise - Saulxures - Urmatt - Niederhaslach - Oberhaslach - Heiligenberg - Still - Dinsheim - Grendelbruch - Gresswiller - Mollkirch - Dorlisheim - Mutzig - Molsheim - Rosheim - Rosenwiller - Boersch - Ottrott - Obernai - Bischoffsheim

Ça bouge PRÈS DE CHEZ VOUS



GRAND LOTO À ROSHEIM

GRAND LOTO DE l'Avent du FC ROSHEIM

Samedi 13 décembre 2025 - Salle des fêtes Rosheim - Ouverture 18H30

+ de 1000€ en bons d'achat dont un de 500€ - 1WE pour 2 - Vélo - Téléviseur - Paniers garnis

Trottinette électrique et nombreux lots de valeur

Le carton 4€ / les 6 cartons 20€

Buvette et petite restauration assurée

Animé par CHRISTOPHE - Réservations 06 84 81 60 66

+ DE 50 VÉHICULES D'OCCASION EN STOCK

- Garantie jusqu'à 5 ans
- Satisfait ou remplacé
- 100 Points de contrôle



Jeker Automobiles



134 rue des Grands Prés - 88100 Sainte-Marguerite

☎ 03 29 42 10 00

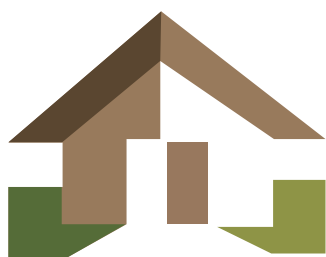

Alsace travaux 67
RÉNOVATION D'INTÉRIEUR



LA QUALITÉ UNE DE NOS PRIORITÉS

- AMÉNAGEMENT DE COMBLES
- TOUS TYPES D'ISOLATION
- CLOISONS ET FAUX-PLAFONDS
- ENDUITS DE FINITION
- RÉNOVATION DE VOS ANCIENS MÛRS
- MISE À NEUF AVEC PLACOPLÂTRE
- POSE DE PARQUET, LINO, CARRELAGE
- PEINTURE INTÉRIEURE
- POSE DE FIBRE DE VERRE
- POSE DE PAPIERS PEINTS



TRAVAUX RÉALISÉS
À WISCHES

31, route de la Wantzenau 67800 HOENHEIM
06 32 02 84 61
www.alsacetravaux-67.com

ENTRÉE
LIBRE

2025

Noël
du
Cœur
Vallée de la Bruche
Fêter Noël Autrement

- ★ Repas festif
- ★ Musique
- ★ Message de Noël

ANIMATIONS
POUR LES
ENFANTS

Le 24 DÉCEMBRE de 18h30 à 23h00
Salle des fêtes de Plaine - 2 Chemin de la roche

www.noelducoeur-vallee-bruche.fr

Événement réalisé par «Sport et Foi Vallée de la Bruche»

Informations et réservations :

au 06 65 40 15 98

Places limitées
Transport possible sur demande



Ça bouge PRÈS DE CHEZ VOUS



CONCERT À SCHIRMECK

A la Synagogue de **SCHIRMECK** Le Samedi 6 Décembre à 18 h
Groupe Pop Rock (Entre parenthèse) **Gratuit ,panier**

COURS DE DANSE À MUHLBACH

A partir du mercredi 20h00 salle des fêtes...

Pour un moment de partages et de convivialité..

Avec Jean Luc et plaisirs de danses..

Et bien sûr le premier cours ne vous coûtera que celui d'essayer..

Rens: Jean-Luc au 0674752985 ou sur [www: plaisirs-de-dances.com](http://www.plaisirs-de-dances.com)...A bientôt..

L'HARMONIE-FANFARE DE ROTHAU

L'Harmonie-Fanfare de Rothau propose cette années 2 concerts de Noël :

- Dimanche 30 novembre 2025 à 16h à l'église de Saulxures
- Samedi 13 décembre 2025 à 17h à l'église de Rothau

Entrée libre, plateau

ENVIRONNEMENT-BIODIVERSITE

Conférence « Le frelon asiatique »

La progression du nombre de nids de frelons asiatiques est inquiétante. Oui, les frelons asiatiques sont une véritable menace pour les arboriculteurs, les viticulteurs et bien sûr les apiculteurs. Prendre conscience de ce danger permet de s'organiser plus efficacement contre la menace : c'est bien pourquoi la commune de Dorlisheim organise la conférence.

Pourtant moins grand que le frelon dit « européen », le frelon asiatique est beaucoup plus dangereux pour notre environnement et pour nous-mêmes. C'est pendant l'hiver qu'il faut apprendre à endiguer sa progression. L'éradiquer ? Il est malheureusement déjà trop tard : il s'est installé en Alsace !

M. Nicolas STOCKY, président du Centre Apicole de Molsheim, exposera les moyens que les particuliers peuvent mettre en œuvre pour reconnaître les frelons asiatiques et s'en prémunir, mais aussi les actions que les associations et les professionnels peuvent déployer pour limiter ses effets dévastateurs.

Vendredi 5 décembre 2025, à 20 heures, Château de Dorlisheim, 103-105 Grand Rue, entrée libre.

CONCERT ROTHAU

Concert de l'Harmonie-Fanfare de Rothau Samedi 13 décembre 2025 à 16h à l'église protestante de Rothau

Entrée libre, plateau

NOEL À RANRUPT

« Depuis plus de 40 ans, Ranrupt, petit village niché dans la vallée de la Bruche, au pied du Climont, se transforme en village de Noël dans une ambiance festive et chaleureuse. Cette année, le Rabant, petit lutin malicieux sera de la fête ainsi qu'une cinquantaine d'exposants qui proposeront des produits artisanaux et du terroir, chacun pourra trouver son bonheur et de quoi faire plaisir à ses proches.

Venez profiter de ce moment convivial et des nombreuses animations (ateliers pour enfants, concerts, animations lumineuses, rencontre avec le père Noël, Compagnie Tékalé...) les samedi 6 décembre de 16h à 21h et le dimanche 7 décembre de 14h à 19h et vous réchauffer au coin du feu.

Vous trouverez aussi de quoi vous restaurer, des soupes, des petits plats de Noël, des pâtisseries, du vin chaud épicé et d'autres boissons pour vous désaltérer. »

SAMEDI 6 DÉCEMBRE 2025

LUTZELHOUSE

LE SÉQUOIA DE NOËL

À PARTIR DE 15H
À LA SALLE DES FÊTES

ANIMATIONS
BUVETTE DE NOËL

DÉPART À PARTIR DE 17H
PLACE DE LA MAIRIE

MONTÉE AUX FLAMBEAUX
VERS LA PLACE DES MUSICIENS
PAR UN PARCOURS ANIMÉ

PRÉSENCE DU SAINT NICOLAS

ANIMATIONS
MARCHÉ DE NOËL
RESTAURATION
GRAND FEU D'ARTIFICE

ORGANISÉ PAR L'ACL DE LUTZELHOUSE
AVEC LA PARTICIPATION DES ASSOCIATIONS DU VILLAGE
ET LE SOUTIEN DE LA COMMUNE

POSSIBILITÉ DE NAVETTES POUR SE RENDRE À LA PLACE DES MUSICIENS



En cette période festive,
toute notre équipe tient à vous adresser
un immense MERCI !

À nos vendeurs, acquéreurs, propriétaires bailleurs, locataires...
Merci pour la confiance que vous nous accordez depuis 20 ans,
pour chaque projet partagé, chaque sourire, chaque collaboration.

Ces belles histoires vécues à vos côtés sont la plus belle preuve
que l'immobilier est avant tout une aventure humaine... et locale !

Nous vous souhaitons de merveilleuses fêtes de fin d'année,
entourés de ceux qui comptent.

Rendez-vous en 2026 pour écrire ensemble de nouveaux projets
immobiliers et concrétiser vos envies de vie.

*Joyeuses fêtes et meilleurs vœux
pour la nouvelle année !*



VENTE ❄️ LOCATION ❄️ GESTION LOCATIVE ❄️ ESTIMATION

Orpi

L'esprit coopératif,
ça change l'immobilier.

Tritschler Immobilier

11 Grand Rue - 67570 ROTHAU

Tél. 03 88 49 59 30

www.orpi.com/tritschler

Les Associations de Fouday, en partenariat avec l'Hôtel Julien,
VOUS INVITENT À LEUR TRADITIONNEL

MARCHÉ DES SOUPES DE NOËL

DANS LE PARC DE L'HÔTEL JULIEN À FOUDAY



Samedi 13 décembre de 14h à 20h

Dimanche 14 décembre de 14h à 20h



Association des Professionnels

PROVAL
L'accueil est dans notre vallée VALLEE DE LA BRUCHE

J'♥
MA VALLÉE

Je soutiens son économie en
priviliégiant le commerce et l'artisanat
de proximité



Course tous fruits, du mardi au samedi
incluse, de 10h à 12h et de 14h à 18h
Course les dimanches de l'été
et les afternoons à partir de 15h30
et jusqu'au 30 septembre.

Où se déroulent ?
Et à quel moment ?

Dans un Grand Marché sur
une Place Animée Locales !



2 rue des petites fourmis
67220 MAISONNEVILLE

Intermarché
LA BROQUE

LA BROQUE - SCHIRMECK
Route du Donon
03 88 97 11 20

10%
EN AVANTAGE
CARTE*

TOUS LES WEEK-ENDS

10%
SUR TOUS
LES FRUITS
ET LÉGUMES
FRAIS

POUR VOTRE SANTÉ, MANGEZ AU MOINS 5 FRUITS ET LÉGUMES PAR JOUR. WWW.MANGERBOUCHE.COM

5%

EN AVANTAGE CARTE
TOUS LES JOURS
POUR CEUX QUI EN ONT
LE PLUS GRAND BESOIN⁽²⁾

10% TOUS LES JOURS
EN AVANTAGE CARTE
SUR TOUS LES PRODUITS
POUR BÉBÉS⁽⁴⁾

Intermarché
bébés

10% TOUS LES JOURS
EN AVANTAGE CARTE
SUR PLUS DE 1300
PRODUITS DU QUOTIDIEN⁽⁵⁾

Intermarché
familles nombreuses



**Nouveau Programme
de Fidélité**

Jusqu'à **10%** avantage carte
tous les jours sur plus de
1700 produits du quotidien

A partir de 3 produits achetés
hors promotion en cours
sur ces 4 marques :

LABELL

FIORINI

PAQUITO

Pâturages

*Modalités complète de la carte de fidélité
à l'accueil du magasin ou sur intermarche.com

MIEUX PRODUIRE
POUR MIEUX MANGER



LIVRAISON
COLLABORATIVE

RETRAIT
EN DRIVE



Ne me jetez pas n'importe où, pensez à me recycler

Velouté de châtaignes et champignons

Une entrée de Noël facile et gourmande

Pour 4 personnes Préparation : 15 min Cuisson : 15 min

Ingrédients

- 200g de châtaignes ou bien en conserve
- 200g de champignons de Paris
- un litre de lait de brebis
- 100g de crème de brebis
- 1 échalote
- un clivage
- Cardonnettes
- Hollandaise
- Sel
- Poivre



Préparation

- Nettoyer les champignons, enlever le pied et les couper en 2 ou 3 selon leur grosseur pour faire des champignons. Couper les autres en 2 ou 4 selon la taille.
- Peler et émincer l'échalote.
- Dans une casserole, faire revenir l'échalote 1 minute à feu vif avec un filet d'huile d'olive.
- Ajouter les champignons, les faire revenir 3 minutes à feu vif.
- Ajouter les châtaignes épluchées.
- Verser le lait de brebis, le sel, le poivre, porter à ébullition, couvrir et cuire à feu moyen-doux pendant 15 minutes.
- Pendant ce temps, couper les cardonnettes en lamelles et les faire revenir 5 minutes à la poêle à feu vif avec un peu d'huile d'olive.
- Saler et saupoudrer un peu de cardonnettes.
- Mixer bien finement le velouté avec la crème de brebis et un peu de poivre. Rectifier l'assaisonnement si nécessaire.
- Verser dans des bols ou assiettes creuses ; verser le cardonnettes, disposer les chips de champignons par dessus et saupoudrer un peu de cardonnettes.
- Vous pouvez dresser à la poêle d'argent ou même ajouter quelques cardonnettes concassées pour apporter un côté croquant.

Depuis maintenant plus de 6 mois, M. et Mme Dosan, **les nouveaux propriétaires de l'hôtel - restaurant L'Orée des Roches**, vous accueillent dans une ambiance chaleureuse autour d'une carte traditionnelle mettant à l'honneur les saveurs de notre terroir.

Le restaurant accepte les groupes et organise vos anniversaires, mariages et autres événements personnalisés selon vos envies.

Événement spécial – Soirée du Nouvel An

Réservez dès maintenant votre table pour une soirée d'exception !

Un menu de Nouvel An, spécialement élaboré pour l'occasion, vous est proposé : raffinement, convivialité et fête seront au rendez-vous pour bien commencer l'année.

Réervations conseillées – Venez célébrer vos moments importants à L'Orée des Roches !

RÉVEILLON DE LA SAINT-SYLVESTRE NOUVEL AN 2026

À PARTIR DE 19H30 SUR RÉSERVATION

SOIRÉE ANIMÉE AVEC ORCHESTRE

AMUSE BOUCHE

OPÉRA DE FOIES GRAS AUX CHUTNEY
POMMES CRUMBLU NOISETTES

CARPACCIO DE SAINT JACQUES ET SON CRÈMEUX
DE CÉLERIS

TROU ALSACIEN

MÉDAILLONS DE VEAU AUX CHAMPIGNON DES BOIS
RONDE DU BERGER

FINGER VANILLE FRAMBOISES ET SON CROUSTILLANT
SOUPE À L'OGNION

80 €

L'ORÉE des Roches

Hôtel Restaurant

Hôtel restaurant L'Orée des Roches
17 rue de l'Église 67420 SAALES
03 88 47 23 68

Le Biblenhof
Schnitz-Parlour



Vivez la magie des fêtes à nos côtés !

Menu de Noël à 65.00€ 25 décembre au déjeuner	Menu de Nouvel An à 92.00€ 31 décembre au dîner
--	--

Réservez votre table en ligne
www.lebiblenhof.fr

Le détail des menus est disponible sur notre site.

6 rue de Biblenheim 67120 Soultz-les-Bains 03.88.38.21.09	Ouvert 7J/7 11h30 - 14h00 18h30 - 22h00
---	--

Le Chou'sheim
Cuisine d'Alsace

Menu de Noël
à 59.00€
dîner du 24 décembre

Menu de Nouvel An
à 78.00€
dîner du 31 décembre

Retrouvez nos menus ici



Réservez votre table en ligne
www.lechouheim.fr

2 rue Clémenceau,
67880 Krautergersheim
03.88.99.08.20



Le Kastelberg
Cuisine d'Alsace

Célébrez les fêtes de fin d'année avec nous !

Menu de Noël à 68.00€ dîner du 24 décembre	Menu de Nouvel An à 97.00€ dîner du 31 décembre
---	--

Découvrez l'intégralité de nos menus et réservez votre table en ligne sur notre site internet.



10 rue du Général Koenig 67140 Andlau 03.88.08.97.83	Ouvert MIDI & SOIR du lundi au dimanche
--	---



NOS BOXS FROMAGES NOËL 2025



BOX NOËL 6 PERSONNES

- Chèvre fleurs
- Fourme d'Ambert fermière
- Brie Truffé
- Tomme de brebis basque
- ½ Munster fermier
- Comté 12 mois
- 1 chutney aux figues
- 1 bouteille de Crozes-Hermitage (option) + 18,00 €

34,90 €



BOX NOËL 8/10 PERSONNES

- Box Noël 6 personnes
- Camembert fermier / Brie de Meaux
- Chèvre sapin
- Roquefort AOP
- Truffadou à la truffe
- Beaufort d'été
- 1 chutney aux figues
- 1 bouteille de Crozes-Hermitage (option) + 18,00 €

57,90 €

07 62 55 60 79 / 06 23 05 37 53
8 rue de la gare - LA BROQUE
 **Suivez-nous sur Facebook !**

Le Voyage de Pandore

Schirmeck

10
ans

Au mois d'octobre dernier Marion Duval a fêté les 10 ans de son chaleureux institut de beauté « Le Voyage de Pandore » basé à Schirmeck. Déjà un beau petit voyage !

Marion qui est de nature passionnée, a su créer une atmosphère chaude et douce à son image pour vous inviter à plonger dans un univers où le corps et l'esprit reviennent à la source de la détente et du repos.

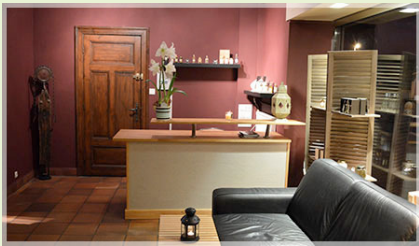

Rêvez et partez en voyage avec des produits authentiques aux senteurs ancestrales.

Durant ces 10 années Marion n'a cessé de se perfectionner aux travers de nombreuses formations afin d'offrir des soins de grande qualité à sa clientèle.

Derrière sa belle petite vitrine se cache une offre très large pour satisfaire le plus grand nombre.

Des soins du visage adaptés à tous les types de peaux, une invitation à la détente et à l'évasion.

En passant par **les soins du corps**, entre des pochons de céramique, des bols chantants tibétains, des huiles de beauté chaudes et précieuses, vous basculez dans un rêve éveillé avec une ambiance douce et chaleureuse, des massages du monde...

Préparez-vous au voyage...

Sans oublier les différents **massages ; gommage, enveloppement, réflexologie plantaire ...**

Des rituels où chaque détail a son importance pour vous mettre dans un état second et permettre de vous évader le temps d'un instant. Vous pouvez profiter également d'une toute nouvelle salle de repos qui est à votre disposition pour vous détendre et boire une tasse de thé vert à la menthe entre les différentes étapes des rituels.

Onglerie :

Titulaire d'un diplôme de prothésiste ongulaire depuis 2003, votre esthéticienne maîtrise les différentes techniques qui feront de vos mains des bijoux.

Beauté du regard, maquillage, épilation...

Mais également une offre de soins aminçissants avec la toute dernière génération de CELLU M6 pour une action anti-cellulite et fermeté.

Madérothérapie :

Également appelée «Thérapie du bois», cette technique a été redécouverte par les Colombiens dans les années 90. C'est un massage corporel intensif qui combine des techniques manuelles et l'utilisation d'outils en bois. La Madérothérapie vise à relancer la circulation sanguine et lymphatique si bien qu'elle tonifie les muscles et rectifie la silhouette après plusieurs séances.

- Remodèle la silhouette, anti-cellulite
- Tonifie et raffermi la peau
- Diminue la sensation de jambes lourdes
- Améliore la circulation sanguine et lymphatique
- Soulage les tensions, douleurs et les courbatures musculaires
- Réactive le métabolisme

Nouveauté 2025

Une nouvelle expérience sensorielle

Le Head SPA est un soin professionnel destiné au cuir chevelu et aux cheveux. Ce traitement vise à stimuler la croissance des cheveux, à augmenter leur brillance et leur volume, à réduire les pellicules, à prévenir la chute des cheveux, à apaiser les démangeaisons et à maintenir un cuir chevelu sain.

Le protocole Holistic Head Spa utilise un arceau d'affusion d'eau chaude qui glisse de la base du front à la nuque, procurant une détente "frisson" immédiate. Ce soin allie des techniques manuelles, olfactives et ayurvédiques pour relâcher les tensions.

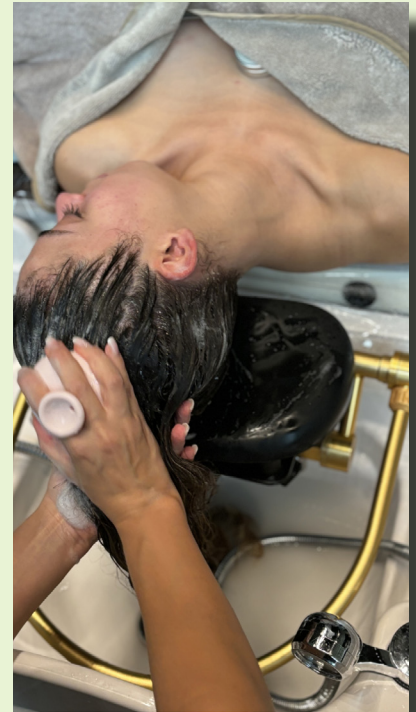

Marion vous conseillera comme elle sait le faire depuis 10 ans, et de notre côté nous lui donnons rendez vous pour fêter les 20 ans !!!!

En attendant bon Voyage !!

Noël approche, le bon cadeau sera une valeur sûre pour faire plaisir à vos proches

Pour vos réservations



Le Voyage de Pandore

63 place de la Liberté

67130 SCHIRMECK

09 73 17 46 64

Hura Animation et Omega Spectacles présentent

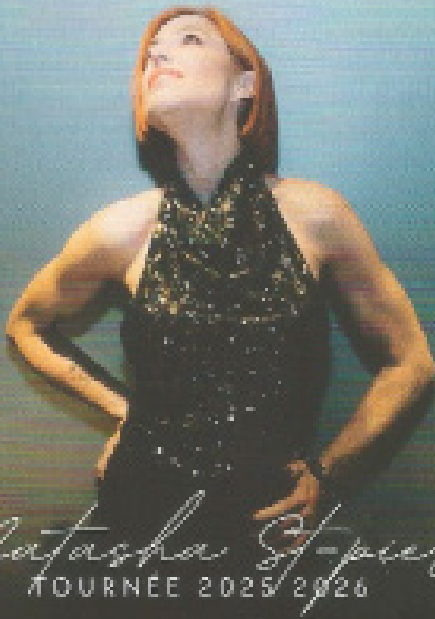

Natasha St-pier
TOURNEE 2025/2026

MON HISTOIRE D'AMOUR C'EST VOUS

Tarifs : 45 € et 40 €

Réservations au Marché de Noël le 30 novembre à partir de 10h



SAMEDI 28 MARS 2026 - 20H30

Salle polyvalente - Saint-Jean-d'Ormont

Réservations : 06 79 39 83 69 / 06 06 40 99 75

UP TANGO en partenariat avec
020 478 4888

**ALSA-
PROTECT**



DISPONIBLE
EN NOIR OU BLANC



QUALITÉ ET FIABILITÉ

Système d'alarme

- Adaptable
- Évolutif
- Intégrable
- Accessible à distance
- Efficace et fiable
- Personnalisé
- Service client



OFFRE SPÉCIALE

VOTRE SYSTÈME D'ALARME

À PARTIR DE

- Offre adaptable en fonction de vos besoins

Formule A

44.50€
HT/mois

- 1 centrale d'alarme
- 2 détecteurs de mouvement image/vidéo ou éléments sécuritaires
- 1 élément de commande + application smartphone
- 1 carte SIM

- Abonnement avec une durée initiale de 48 mois

- Prix TTC pour les particuliers

- Offre personnalisable

- Accès à distance

- Maintenance du système tout au long du contrat



GESTION VIA L'APPLICATION :

- Un centre de contrôle
- Un historique
- Un accès au dispositif en temps réel
- Combinable avec la vidéosurveillance

Un matériel 100 % approuvé, une installation 100 % experte
Votre partenaire agréé Sécuritas vous assure un service de haute qualité avec la mise en place d'une solution sur-mesure adaptée à vos besoins et à vos risques spécifiques via un matériel de pointe ultra-performant.

Installation de votre alarme avec module 3G ou plus et boîtier de commande

Définition de vos consignes de télésurveillance
Mise en fonctionnement de votre service de télésurveillance
Application smartphone (selon le matériel fourni)

contact@alsa-protect.fr

3 rue Daniel Gruber, Ittenheim

Franck Munch 06 75 61 95 93

Joël Herrmann 07 70 56 64 11

Coralie Rigault 03 92 10 10 63

Loïc Herrmann 06 46 04 01 95

PERFORMANCES ÉNERGÉTIQUES, QUALITÉ, SÉCURITÉ ET INNOVATIONS, NOUS AVONS VOS SOLUTIONS !

OXYGEN
FERMETURES



PROMOTION EXCEPTIONNELLE*

ID3 Solar, technologie Bubendorff,
le prix du volet baisse progressivement
selon les quantités commandées*

*Prix unitaire dégressif, voir offres et conditions en magasin

Volet roulant autonome à motorisation solaire :

le seul volet conçu pour durer 2 fois plus longtemps
0 watt consommé, installation rapide et sans travaux

Pilotage intelligent :

Pour un confort thermique et des économies d'énergies

8 teintes au choix. Garantie de base 2 ans
(pièces, main d'oeuvre et déplacements)
modulable jusqu'à 10 ans, avec extensions payantes.

Solar
by BUBENDORFF



Show-room à
Dinsheim-sur-Bruche

181c rue Général de Gaulle

03 88 04 45 95

www.oxygenfermetures.fr

Notre Point Fort : **La Pose**

BOIS | PVC | ALU

Fenêtres

Portes

Volets

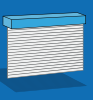
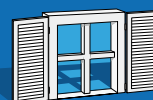

Ne me jetez pas n'importe où, pensez à me recycler

Noël au Mémorial Alsace-Moselle !

Les vacances de Noël sont l'occasion de belles sorties et découvertes en famille.

Le Mémorial Alsace-Moselle vous propose des concerts et des visites guidées pour tous durant les fêtes de fin d'année ! A l'occasion de ces vacances, le Mémorial vous accueillera du samedi 20 décembre 2025 au dimanche 4 janvier 2026, de 9h30 à 18h (attention : fermeture les 24, 25, 31 décembre 2025 et 1er janvier 2026).

Concert « Mélodies d'exil » Par Lisa Erbès au violoncelle et Renaud Gigord au piano
Dimanche 21 décembre 2025, à 17h. Entrée libre avec plateau. Sur réservation au 03 88 47 45 50 (sous réserve de places disponibles). Organisé par l'association Le Repère Que nous reste-t-il lorsqu'on doit quitter son pays ? Quelques objets peut-être et la mémoire, à travers les générations : des histoires, des mélodies. Lisa Erbès et Renaud Gigord vous convient à un voyage à travers l'Europe, d'est en ouest et du nord au sud, dans un méli-mélo tour à tour passionné et nostalgique, comme des étoiles dans le ciel hivernal.



Contes et légendes d'Alsace en musique, avec le Trio Jumble Dimanche 28 décembre 2025, à 18h. Durée : 1h15. Entrée libre avec plateau. Sur réservation au 03 88 47 45 50 (sous réserve de places disponibles). Organisé par l'association Le Repère

Découvrez ces contes et légendes d'Alsace, accompagnés en musique par le Trio Jumble. Ce groupe de musiciens proposera une immersion dans les chansons alsaciennes, françaises et allemandes issues de l'histoire régionale et qui ont marqué Noël.

Visites guidées exceptionnelles pour les enfants ! Mardis 23 et 30 décembre 2025, à 14h30. Réservation obligatoire. Sur réservation au 03 88 47 45 50 (sous réserve de places disponibles).

Durée : 1h45 environ. Les visites contées « Jean ou Hans, quelle histoire ! » plongent les familles dans le destin d'un petit garçon alsacien de 9 ans, de septembre 1939 aux lendemains de la Libération. Une découverte de l'histoire régionale à travers le regard d'un enfant pour comprendre le quotidien des plus jeunes durant la période d'annexion de fait au IIIe Reich de l'Alsace et de la Moselle. Ces visites seront suivies d'un goûter de fêtes offert aux participants.

Des visites guidées découverte pour comprendre l'essentiel

Lundi 22, lundi 29 décembre 2025 et vendredi 2 janvier 2026, à 11h et 14h30.

Mardi 23 et mardi 30 décembre 2025, à 11h.

Durée : 1h15 environ.

En compagnie d'un guide médiateur, ces visites guidées constituent une occasion unique de plonger dans l'histoire régionale en découvrant le quotidien des Alsaciens et Mosellans ballottés entre France et Allemagne de 1870 à 1945.

N'oubliez pas la visite guidée insolite et immersive :

« L'Histoire à la lampe torche », vendredi 12 décembre 2025, à 18h.

La seule lueur de la lampe torche du guide, des documents et des photographies d'archives se révèlent pour éclairer l'histoire particulière du territoire entre 1870 et l'après-guerre.

Réservation obligatoire au plus tard à 15h le jour de la visite, au 03 88 47 45 50 ou sur la billetterie en ligne.

Informations pratiques Ouverture tous les jours de 9h30 à 18h ((attention : fermeture les 24, 25, 31 décembre 2025 et 1er janvier 2026).

Tarifs d'entrée : 13 €/personne ; tarif réduit : 10 €/personne (sous conditions), Pass famille : 32 €

(de 1 à 2 adultes accompagnés de 1 à 4 enfants de moins de 18 ans).

Pas de supplément tarifaire pour les visites guidées.

Réservation non nécessaire pour les visites guidées découverte et les visites contées « Jean ou Hans, quelle histoire ! ».



Plus d'informations sur www.memorial-alsace-moselle.com
Retrouvez-nous sur les réseaux sociaux : Facebook, Instagram, Tik-Tok.

Mémorial Alsace-Moselle - Allée du Souvenir Français - 67130 Schirmeck - 03 88 47 45 50

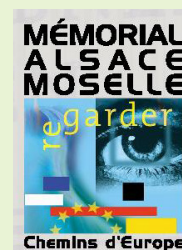

Photos et textes : le Mémorial Alsace-Moselle

Noël 2025

Animations et concert à Schirmeck



Chœur d'hommes
"Jean BOUILLET"

Dimanche
7 décembre
17h

Le Chœur d'Hommes Jean Bouillet regroupe des chanteurs de Nancy et des environs. Son répertoire, allant du classique au contemporain en passant par le folklorique, séduit un large public et assure le succès de ses concerts.



Samedi
20 décembre
18h

Pascal VECCA
chante Noël



Pascal Vecca revisite avec talent les chants traditionnels de Noël dans un spectacle musical riche et varié. Accompagné de musiciens, il fait voyager le public à travers les cultures du monde, mêlant swing, musique latine, rock et lyrique, tout en partageant des anecdotes sur l'origine des chansons.

Musique en Chœur

Dimanche
11 janvier
17h



Chœur de garçons
de Porren
en collaboration avec
les Noëliens

Samedi
13 décembre
18h

Le Chœur des Garçons de Porren, fondé en 2003, est un ensemble polonais primé qui se produit dans le monde entier. Leur concert de Noël propose un voyage musical mêlant œuvres anciennes et contemporaines, avec des chants polonais, européens et américains, pour célébrer la richesse et la beauté des traditions de Noël.

Le chorale Sainte-Cécile et la fanfare de Schirmeck, le chœur grégorien de Wisches et des organistes locaux se rassemblent pour le traditionnel concert de l'Épiphanie. Un instant musical raffiné qui offrira au public un moment d'émotion et de sérénité pour bien démarrer l'année.

✓ FENÊTRES ✓ VOILETS ROULANTS & BATTANTS ✓ PORTES D'ENTRÉE & DE GARAGE

KOVACIC

FABRICANT INSTALLATEUR DEPUIS 1965

Bénéficiez toujours
de la TVA à
5,5%*

*Selon les produits
et la législation
en vigueur.

SÉCURITÉ • ISOLATION • DESIGN
avec la nouvelle gamme de portes KOVACIC

FENÊTRE FK85
& FK70

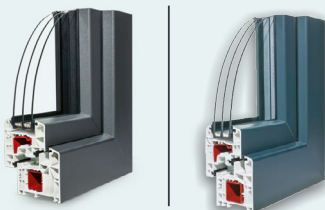

ISOLATION À TRIPLE JOINTS
ET THERMO PHONIQUE

**PORTES
D'ENTRÉE**
en aluminium

PORTES DE GARAGE
sectionnelles ou basculantes

⊕ CHALEUR
⊕ ÉCONOMIE

SUR RENDEZ-VOUS
12B GRAND'RUE
HAGUENAU

47 RUE DE LA GARE
ERNOLSHEIM/BRUCHE
☎ 03 88 59 51 21

SUR RENDEZ-VOUS
12 RUE GAY LUSSAC
COLMAR



Comment réagit-on face à un danger de mort? Dix ans après le 13-Novembre, des rescapés du Bataclan éclairent cette question

L'analyse des témoignages de trente-deux victimes de l'attentat du Bataclan, le 13 novembre 2015 à Paris, montre que les comportements d'entraide, de réconfort émotionnel ou de soutien physique ont été nombreux. Cette stratégie de défense collective est souvent plus efficace que celle du «chacun pour soi».

LE FIGARO | 13

Le soir du 13 novembre 2015, dix attentats quasi simultanés ont provoqué les attentats du Stade de France à Saint-Denis (Seine-Saint-Denis), des attentats des Taxis aux abords de la Gare d'Orléans à Paris, ainsi que l'attentat, la fosse et les courants de Bataclan (13e arrondissement de Paris). Dans cette dernière salle de concert, deux individus armés de fusils d'assaut font feu, tuent 89 personnes et en blessent plusieurs dizaines.

Dans un contexte marqué par de nombreux attentats en France, en Europe et ailleurs, le CNRS avait initié, fin novembre 2015, français des projets de recherche permettant notamment d'appréhender les répercussions sociales de ces nombreux événements meurtriers. Nous nous sommes penchés sur la question de ce que des témoins les conduites sociales (de façon dans tous nous comportons avec et face à autre) lorsque la catastrophe est en jeu.

Cette question est cruciale pour préparer au mieux les communautés aux situations d'urgence et notamment pour attirer les dispositifs de secours immédiatement avec la tendance des populations à prendre les décisions et se protéger mutuellement dans l'attente ou à la place des secours.

Les comportements «antisociaux» sont rares

Depuis les années 1980 et grâce notamment au travail des sociologues de Dresde (Reinhold) Center de l'université d'État de l'Ohio (State Ohio), nous savons que la participation (diffuse) comme un attitude affect et peut, une situation qui est dangereuse est présente, mais qu'il peut en échapper, et une motivation à attendre la sécurité à tout prix est rare.

Enfin, les personnes qui se sentent moralement menacées ont peut-être, dans des situations de crise, de notre société. Face au danger mortel, de tels comportements «antisociaux» (par exemple qui a un autre volontaire défilé sur autre) sont ainsi sans doute plus courants. Un exemple des attitudes de Londres en juin 2005 concerne notamment qu'il n'a constaté aucun comportement non coopératif, qui a vu de certaines personnes même volontairement se sacrifier par leurs propres actions (autres étaient d'urgence concentrés sur elles-mêmes), mais également qui ne comptent pas, il n'a d'ailleurs noté aucun mauvais comportement.

Une recherche menée avec les rescapés du Bataclan

Entre juin et novembre 2018, nous avons eu l'occasion de rencontrer individuellement trente-deux rescapés de l'attentat du Bataclan, approché et grâce à nos contacts avec deux associations de victimes des attentats du 13-Novembre.

Après nous être assurés que chacun e des participants se sentait en capacité de répondre par le fait de se sentir au Bataclan, nous avons discuté avec elles et eux autour d'une question large portant sur leur position dans l'attentat du Bataclan, leur perception de la menace, les comportements d'autrui et leurs propres comportements à trois moments clés de l'attentat : le moment où ils ont compris que quelque chose de grave se produisait, lorsqu'ils prenaient conscience qu'il y avait eu une attaque terroriste, enfin, les suites de l'attentat.

Pourquoi certains participants ne se sont-ils pas retrouvés dans une telle position du fait nous disent notamment qu'elles ou ils avaient parfois pris conscience qu'il y avait eu un attentat, nous avons été très

attentifs à leur analyse de la temporalité des comportements (positifs et négatifs) dès l'émergence initiale de la menace face au danger.

Pour autant, nous avons pu analyser le rôle des contraintes spatiales et matérielles sur ces actions (comme par exemple, pouvoir qu'on peut, appeler à l'aide, etc.) pendant des moments deux participants qui ont été approchés (par participants), à savoir si elles avaient tenté d'échapper il était possible de s'échapper et si les agents de l'attaque étaient alors protégés par une porte.

«Cassez-vous! Cassez-vous, il recharge!»

Que nous ont révélés les participants et? Évidemment, un motif à succès l'usage de la force et des coups pour se libérer un chemin jusqu'à la sortie. Un participant nous a dit : «On s'est levés et j'y a eu un mouvement de fuite à ce moment-là... [On s'est fait un petit peu marcher dehors... »

On nous a aussi raconté des parties d'actions d'urgence, ainsi que des autres détails de manière narrative et brève : «Y a eu deux [un autre participant] qui est arrivé derrière la porte... [un participant] "Où la trouvez-vous la porte, je vais le D", je vais le D", j'avais le feu jette toute la vie, je vais le... la voir mourir, je vais le... "Il était complètement fou»

Enfin, on nous a parlé de négligence des autres : «La tenture est toujours là [...] Je mets la main de mon mari, enfin, le truc typique égaré... [je me bats et vais là... oui oui, je marche sur des corps, mais je peux pas faire autrement... [Les corps, les corps qui sont dans le hall, enfin, je je, bah pour moi ils sont morts, mais je vais pas marcher sur eux dans ce cas... » Cependant, on nous a plus souvent raconté le soutien donné aux autres : «Je me retrouve allongée par terre, avec des gens allongés dans. Je me relève avec un couple en face de moi, avec le mari qui court se faire... être en sécurité et tout... [je lui parle et je lui dis "Pleure pas... pleure pas... comment te rappelles-tu»

Il y a eu également des transmissions d'information importante pour la survie d'autrui, en fait de risque de se faire tuer par un terroriste : «Quand je me suis réveillée, y avait un des meublants... [qui était en train d'activer des gens de là... [Quand il a vu que j'étais par terre, ça demande... et je lui dis que "Cassez-vous! Cassez-vous, il recharge!" Et moi j'ai regardé derrière la porte, elle était en pleurs, je lui ai dit "Tu te casses!"

Des personnes évoquent de la collaboration physique : «On ouvrait la porte, de cet endroit là-bas, de se voir occupés de la fissure, la porte était de l'air.»

Stratégie de défense et de survie collective

Face au danger, nous rencontrons un fort besoin d'attention et de contact physique, davantage à l'égard des personnes qui nous sont fermées, mais aussi sans doute avec le tout-venant. De fait aussi, des facteurs matériels nous empêchent parfois de nous échapper, nous incitant à faire avec les autres. Cela tombe bien, la présence d'autres personnes est aussi souvent très rassurante.

La possibilité face au danger peut donc être envisagée comme une stratégie de défense collective fondée sur un principe plus élémentaire. Elle dépend donc. Lorsque nos chances de survie sont liées à celles des autres, agir pour soi revient à agir pour nous - et finalement.

Ça bouge PRÈS DE CHEZ VOUS



EXPOSITION À L'HEPAD DU PARC DE SCHIRMECK

Du 8 novembre au 9 janvier, le Club Photo de la Bruche expose une série de photos sur les enfants du monde à la galerie non commerciale de l'EHPAD du Parc. Suite au succès de ce sujet lors de la fête de la Paix qui a eu lieu les 20 et 21 septembre derniers, les résidents et les visiteurs seront ravis de passer Noël en leur compagnie. Car quelque-soit le pays, la pauvreté, la richesse, la situation politique, ou autre contexte, un enfant reste un enfant du monde avec son innocence, ses joies et ses espoirs. La galerie est ouverte tous les jours aux heures de bureau, sonner le WE. Contact : nanou.parent@laposte.net. En parallèle, le Club photo organise son exposition de fin d'année les 8 novembre (de 14 h à 18 h 30) et le 9 novembre (e 11 h à 18 h) à la salle des fêtes de Lutzelhouse sur le thème central des Paysages de la Vallée.

Les crêtes de Saâles

10.73km **Point haut : 825 m** **Point bas : 550 m** **Difficulté : Moyenne** ~ 4h00

Description de la randonnée

Se garer au parking de la gare de Saales.

(D/A) Dos à la gare, prendre tout droit la Rue de la Gare. Après 200 m, à l'intersection avec la Rue de l'Église, prendre à droite, puis tout de suite à gauche. Passer à droite de l'église et de l'école primaire.

(1) À l'intersection avec la Grand Rue, tourner à droite sur celle-ci. Continuer tout droit, passer à gauche des halles-mairie, poursuivre sur la rue, en suivant le balisage Croix Rouge, qui devient rapidement la Rue du Chêne. Arrivez à une intersection avec une route forestière. Possibilité de voir à 30 m à droite, la Fontaine du Sanglier.

(2) Poursuivre sur le balisage Croix Rouge sur 1,3 km (voir variante en informations pratiques, aller-retour vers la Chapelle de la Vierge).

Après plusieurs virages, arriver au sommet du Solamont où le sentier balisé Croix Rouge tourne à 90° à gauche. En effectuant ici un aller-retour de 100 m à droite, possibilité de rejoindre le lieu nommé le Rocher des Enfants.

(3) Poursuivre 1,5 km sur le sentier balisé Croix Rouge jusqu'au lieu-dit le Palais, où il y a quelques habitations isolées.

(4) Traverser la D304 pour prendre en face le sentier balisé Croix Bleu. Poursuivre 2 km sur ce sentier, jusqu'à arriver sur le tronçon carrossable de la Route de Belfays, à proximité de la ferme du même nom.

(5) Poursuivre tout droit sur 900 m en suivant le balisage Croix Bleu et arriver au Col des Broques et au lieu-dit des Quatre Bornes.

(6) Prendre à gauche le sentier balisé Croix Bleu sur 2,2 km pour revenir à Saâles par la Via Salinatoru. Dépasser, à main droite, un village de vacances, et rejoindre la Rue de la Liberté.

(7) Continuer tout droit sur 150 m et arriver à nouveau devant l'école primaire.

(I) En suivant le chemin inverse de l'aller, longer l'église par la gauche et continuer, tout droit, vers le parking de la gare (D/A).

infos pratiques

Chaussures de marche, boissons, vêtements & protections adaptés selon la météo.

Retrouvez d'autres parcours de randonnée sur le site de randonnée de l'Office de Tourisme de la vallée de la Bruche.



Ressources dans le village : marché des producteurs de montagne situé au centre de Saâles (mairie/halles du marché), de 15h à 18h30 tous les vendredis en juillet-août et tous les 2e vendredis du mois le reste de l'année - Laiterie (yaourts et fromages frais). - Boulangerie.

Après le point (2) Variante : Chapelle de la Vierge de Bourg-Bruche (aller-retour +1 km, +20 min). Dans le virage en épingle, quitter le sentier balisé et continuer tout droit. Après 250 m, prendre légèrement à gauche du sentier forestier. La chapelle se trouve à 250 m droit devant. Pour continuer le parcours, revenir sur le tracé balisé Croix Rouge et continuer à le suivre en montant sur la droite



A VOS CÔTÉS DEPUIS PLUS DE

25

ANS



- ROTHAU (67)
- VILLÉ (67)
- SÉLESTAT (67)
- COLMAR (68)
- WIHR-AU-VAL (68)
- LUTTERBACH (68)

REVENDIQUEZ LA QUALITÉ
EXIGEZ LA PERFORMANCE
OSEZ LA DIFFÉRENCE

Un accompagnement personnalisé et une pose effectuée par nos propres équipes pour vous garantir **sécurité, design, confort, service.**

Nos produits sont éligibles à **MaPrimeRénov'**
Mieux chez moi, mieux pour la planète

PORTES D'ENTRÉE | PORTAILS
CLÔTURES | GARDE-CORPS
AUTOMATISMES | FENÊTRES
PERGOLAS | PORTES DE GARAGE
VOLETS ROULANTS & BATTANTS

03 90 57 85 36

fermetures-berger.fr 

Noël chez nous du 06 au 31 décembre

Les premiers marchés de Noël de la vallée ont ouvert leurs échoppes au premier de l'Avent ...

Le « bling bling », la foule empressée, le « jouer de coudes », les décorations et spécialités de Noël pas si authentiques qu'on voudrait nous le faire croire ... Rien de tout ça dans la vallée de la Bruche ! Convivialité, simplicité et authenticité sont les maîtres mots du Noël dans la vallée de la Bruche.

Voici où vous pourrez retrouver cette ambiance chaleureuse au mois de décembre ...

Le Séquoia de Noël à Lutzelhouse

Une animation originale et unique pour vivre la magie de Noël en forêt dans une ambiance chaleureuse, féérique et familiale. A partir de 15h, animations, exposition, vente de lampions et flambeaux. A 17h, grand départ pour la traditionnelle montée aux flambeaux et lampions.

Le 06 décembre à partir de 15h00 à la salle des fêtes de Lutzelhouse. Départ à partir de 17h00 place de la mairie.

Marché de Noël au pays du Rabant à Ranrupt

Des artisans exposants vous présentent leurs plus beaux modèles dans un décor féérique de Noël.

Lâché de lampions à la tombée de la nuit, salon de thé et animations pour les enfants !

Le 06 décembre de 16h00 à 21h00, le 07 décembre de 14h00 à 19h00.

Marché solidaire à Rothau

Le restaurant « les petits plats de Mamama » vous invite à la rencontre de producteurs et d'artisans 100% locaux.

Le 06 décembre de 09h00 à 17h00 au et autour du restaurant.

Marché de Noël des artisans créateurs à Schirmeck

Plus d'une quinzaine d'artisans sont réunis dans la rue de l'église et autour du magasin de fleurs « Pluie de Pétales » pour vous présenter leurs créations et vous souffler de nombreuses idées cadeaux.

Le 06 décembre de 10h00 à 18h00.

Marché de Noël à Natzwiller

L'Association des Parents d'Elèves RPI de la Rothaine organise un marché de Noël à la salle de la Rothaine avec la participation des exposants, artisans et commerçants de la vallée de la Bruche. Le 7 décembre de 10h00 à 18h00

Marché de Noël à Natzwiller

L'Association des Parents d'Elèves RPI de la Rothaine organise un marché de Noël à la salle de la Rothaine avec la participation des exposants, artisans et commerçants de la vallée de la Bruche.

Le 7 décembre de 10h00 à 18h00

Marché des producteurs de montagne à Saâles

Retrouvez les savoureux produits locaux de la montagne qui garniront votre table de réveillon.

Le 12 décembre de 15h00 à 18h30 à la halle de la mairie.

Marché de Noël à Russ

La commune de Russ vous invite à découvrir ses produits du terroir et de l'artisanat dans un moment de convivialité et de chaleur. Vente de produits locaux et venue du Père Noël en prime.

Le 13 décembre de 17h00 à 20h00, salle des fêtes.

Marché des soupes à Fouday

Venez vous réchauffer le cœur et laissez-vous émerveiller par les couleurs, les senteurs d'épices, les lumières, le concert de la Fanfare de Fouday, les chorales, la crèche vivante... Dégustation de soupes, marrons chauds, vin chaud et autres gourmandises... Flânez entre les petits chalets et faites le plein de décorations et d'artisanats de Noël.

Les 13 & 14 décembre de 14h00 à 19h00, au parc de l'Hôtel Julien.

Petit marché de Noël à Muhlbach sur Bruche

Le plus petit de tous ... certes mais les décorations de Noël ont été réalisées par les petites mains des enfants de l'école !

Le 13 décembre de 09h00 à 18h00, place de la mairie.

Marché de Noël à La Broque

65 exposants vous attendent pour vous régaler et vous aider à remplir votre hotte.

Le 21 décembre de 09h00 à 18h00 à la salle polyvalente de La Broque.

Retrouvez toutes les animations, concerts, ateliers et ambiances de fête dans notre livret de Noël à l'office de tourisme ou sur www.valleedelabruche.fr

Et pour ceux qui veulent bouger, profitez en famille des 60 « Chasses aux trésors de Noël en Alsace » (livret découverte en vente à l'office).

L'équipe de l'office est ravie de vous accueillir les samedis 6,13 et 20 décembre de 09h00-12h00 & de 14h00-17h00, le dimanche 21 décembre de 10h30 à 12h30 et de 14h30 à 17h30, les mardis 24 et 31 décembre de 09h00-13h00 et de vous faire découvrir ses idées de cadeaux originales.

Nous vous souhaitons à toutes et à tous de paisibles, authentiques et heureuses fêtes de Noël !



APPEL À CANDIDATURE POUR LE MARCHÉ DE NOËL DE LA BROQUE

Dans le cadre du marché de Noël à La Broque cette année, nous vous proposons la date du **21 décembre 2025**, une date la plus proche possible de Noël nous a été plutôt favorable à notre première édition et par respect aux marchés de Noël de la vallée sur d'autres dates en décembre, nous maintiendrons le dernier dimanche avant Noël. Notre 2e édition sera encore mieux que la 1ère. **Alors dès à présent, n'hésitez pas à proposer votre candidature par mail : kikicuny@estvideo.fr ou par téléphone au 06 29 56 35 78 afin d'obtenir un bulletin d'inscription.**

MARCHÉ DE NOËL D'URMATT

Urmatt organise son marché de Noël 2025, le **samedi 13 décembre 2025 de 16h à 20h** et le **dimanche 14 décembre 2025 de 14h à 19h** au **hall des sport, rue des loisirs**

Une ambiance familiale et chaleureuse, laissez-vous guider par les effluves de vin chaud et le «bredele» pour découvrir des créations artisanales et artistiques, des produits du terroir...

Au programme: concerts, chants des enfants, spectacle de magie, buvette et petites gourmandises.

Nocturne le samedi jusqu'à 20h avec dégustation de tartes flambées.

NOËLIES

L'association La Costelline périscolaire & garderie, organise en partenariat avec les Noëlies, un spectacle/concert de Noël le **mercredi 17 décembre prochain à la salle des fêtes de Colroy la Roche.**

Au programme: un concert pour les petits et les grands, «Un Noël Baroque», puis nous aurons le plaisir d'accueillir le père Noël qui viendra les bras chargés de bonbons, les enfant et les parents pourront faire une photo souvenir avec lui, des boissons fraîches et chaudes ainsi que des gâteaux seront en ventes sur place aux profits de l'association.

Entrée gratuite, plateau pour les musiciens,

Réservations au 06. 37. 24. 62. 53.

EXPRESSION ARTISTIQUE

Le panneau à Colroy la Roche

Sous forme de reproduction sur bâche, la photographie numérisée de Jan PINCEMAILLE laisse la place à une autre photographie de Roger LEBLAN

Membre actif de l'association Phot'oeil d'Urmatt, il nous propose une vue très originale... locale, et de saison ! : les abords de l'espace apicole de Colroy la Roche sont valorisés par une éclaircie automnale.

Panneau à découvrir de mi-novembre à mi-janvier, rue du Ban de la roche.

Cette initiative s'inscrit dans le cadre des actions menées par l'association Collectif Colroy.

MARCHE DE NOEL LA BROQUE 21 DÉCEMBRE 2025 SALLE POLYVALENTE 9H-18H

65 EXPOSANTS

BUVETTE
VIN CHAUD
JUS DE POMMES
GÂTEAUX
CRÊPES

CINE VALLEE A 19H
MISSION PERE NOEL



ASSOCIATION DE PARENTS D'ÉLÈVES DE L'ÉCOLE DE LA CLAUQUETTE, DE LA BROQUE, COLLEGE FRISON ROCHE, ÉTABLISSEMENT OBERLIN ASSOCIATION BOOMERANG, CINÉ LE ROYAL

La Main du
Le Relais pour l'Enfance...
organise

Concert DU COEUR

**THEODORT
JULIEN LIEB
THE SPARKLE FAMILY**

11 JAN 2026 | LIVE MUSIC | 17H00

ZENITH DE STRASBOURG

Partenaires Officiels : ALSACE, Strasbourg, PARDON-LES-BOIS, ZENITH DE STRASBOURG

INFO BILLETTERIE
Tarif unique & solidaire 28€*
*placement libre en gradin.
Place VIP 80€*
*1 place VIP - Accès parking VIP - Accès espace cocktail avant le concert.
- 5 place offerte à un enfant sur de la protection de l'enceinte.

FAÇONNE UN BILLET
SCAN ME

Pourquoi les girafes ont-elles de si longues pattes? Voici une explication qui vaut le cou(p)

La longueur du cou des girafes est un défi colossal pour leur cœur, obligé de pomper le sang jusqu'à plus de deux mètres de haut. Une nouvelle étude montre que ces mammifères ont trouvé une solution inattendue à ce casse-tête de la gravité: leurs immenses pattes.



Si vous vous êtes déjà demandé pourquoi les girafes ont un cou si long, la réponse semble évidente: cela leur permet d'atteindre les feuilles succulentes au sommet des grands acacias des savanes d'Afrique.

Seules les girafes peuvent atteindre directement ces feuilles, tandis que les mammifères plus petits doivent se partager la nourriture au niveau du sol. Cette source de nourriture exclusive permettait aux girafes de se reproduire toute l'année et de mieux survivre aux périodes de sécheresse que les espèces plus petites.

Mais ce long cou a un prix. Le cœur de la girafe doit générer une pression suffisamment forte pour propulser le sang à plusieurs mètres de hauteur jusqu'à sa tête. Résultat: la pression artérielle d'une girafe adulte dépasse généralement 200 millimètres de mercure (mm Hg), soit plus du double de celle de la plupart des mammifères.

Ainsi, le cœur d'une girafe au repos consomme plus d'énergie que l'ensemble du corps d'un être humain au repos –et même davantage que celui de tout autre mammifère de taille comparable. Pourtant, comme nous le montrons dans une nouvelle étude publiée le 20 octobre dans le *Journal of Experimental Biology*, le cœur de la girafe bénéficie d'un allié insoupçonné dans sa lutte contre la gravité: ses très longues pattes.

Découvrez l'«élaffe»

Dans notre étude, nous avons estimé le coût énergétique du pompage sanguin chez une girafe adulte typique, puis nous l'avons comparé à celui d'un animal imaginaire doté de pattes courtes, mais d'un cou plus long, capable d'atteindre la même hauteur que la cime des arbres. Cette créature hybride, sorte de créature de Frankenstein zoologique, combine le corps d'un éléphant (*Lusitragus oryx*) et le cou d'une girafe. Nous l'avons baptisée «élaffe».

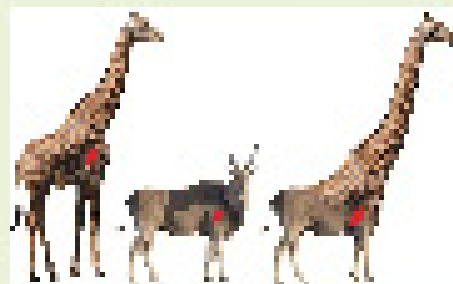

Cette élaffe imaginaire fait tout à fait son travail: elle pompe du sang vers sa tête à une hauteur de girafe, mais elle consomme moins d'énergie pour pomper le sang vers son cœur jusqu'à sa tête. (Journal of Experimental Biology)

Nos calculs montrent que cet animal imaginaire dépenserait environ 21% de son énergie totale pour faire battre son cœur, contre 16% pour la girafe et 8,7% pour l'être humain. En rapprochant son cœur de sa tête grâce à ses longues pattes, la girafe économise environ 5% de l'énergie liée à sa nourriture. Sur une année, cela représenterait plus de 1,5 tonne de végétaux, une différence qui peut littéralement décider de la survie dans la savane africaine.

Comment fonctionnent les girafes

Dans son ouvrage *How Giraffes Work*, le zoologiste Graham Mitchell explique que les ancêtres des girafes ont développé de longues pattes avant d'allonger leur cou: un choix logique sur le plan énergétique. Des pattes longues allègent le travail du cœur, tandis qu'un long cou l'alourdit.

Mais ces pattes ont un coût: les girafes doivent les écarter largement pour boire, ce qui les rend maladroites et vulnérables face aux prédateurs. Les données montrent d'ailleurs que la girafe est le mammifère le plus susceptible de quitter un point d'eau... sans avoir pu boire.



Il n'y a pas de santé, sans santé mentale...

La santé mentale est une composante essentielle de la santé. Pourtant, depuis 2018, en France - et la vallée de la Bruche n'échappe pas à cette tendance - l'ensemble des professionnels de santé et de l'éducation s'accordent à dire que la santé mentale des jeunes s'est dégradée. Les bouleversements (physiques, émotionnels, sociaux...) liés à la transition à l'âge adulte, des étapes comme les choix d'orientation, l'entrée dans la vie active ou l'expérience d'exclusion sociale, de conditions socio-économiques défavorables ou d'évènements de vie traumatisants...sont autant de facteurs de risques. Ils peuvent rendre les jeunes adultes plus vulnérables notamment face aux troubles psychiques (dépression, anxiété, pensées suicidaires, ...), aux troubles des conduites alimentaires et aux addictions.

La pandémie et le confinement, couplés à la crise climatique et aux tensions internationales, ont également fragilisé la santé mentale des jeunes, en témoigne la fréquence des pensées suicidaires et les passages aux urgences qui y sont liés et qui persistent à des niveaux élevés chez les adolescents et les jeunes adultes depuis la crise du Covid-19. Chiffres clés : 23 % des jeunes ont le sentiment de ne pas prendre soin de leur santé mentale, 55 % des jeunes de 18 à 24 ans ont déjà été affectés par un problème de santé mentale. Face à des signes de souffrance psychique (sentiment d'isolement social, de tristesse, d'angoisse, d'épuisement, voire idées noires...) et des signes physiques (perte du sommeil, de l'appétit...), il ne faut pas hésiter à s'adresser rapidement au professionnel de santé le plus accessible. En plus des médecins traitants, des psychologues, des infirmières et des psychologues scolaires, de nombreuses associations, soutenues par la communauté de communes, s'investissent dans la vallée de la Bruche pour recueillir la parole des jeunes et l'accompagner. Alors, enfants, adolescents, parents, n'hésitez plus à en parler.

(Sources : sante. gouv.fr article du 31 janvier 2025)

Rdv GRATUIT confidentiel et anonyme

Maison de la Vallée - 114 Grand'Rue à Schirmeck

Mal-être, conflits, besoin de parler



Association ALT
PAEJ Point d'Accueil Ecoute Jeune
Les lundis de 13h30 à 17h30
Delphine GOETZ - 07 59 52 03 28
d.goetz@alt-67.org



Maison des adolescents

Les mardis de 9h à 12h
Les vendredis de 9h à 12h
03 88 11 65 65
accueil@maisondesados-strasbourg.eu

Sexualités



Planning Familial 67
Les vendredis de 14h à 17h
03 88 32 28 28
contact@planningfamilial67.org

Addictions



Ithaque - CJC
Les jeudis de 15h30 à 17h
sauf le 2ème du mois
06 47 88 73 72
cjc@ithaque-asso.fr

Problèmes juridiques



**Avocats spécialisés
en droits des mineurs**
Les 3èmes mercredis du mois
de 14h à 17h
03 88 97 86 20



Les Artisans



à côté de chez Vous



BATIFERM
Fermeture PVC ALU BOIS

FENÊTRES - VOILETS
PORTES D'ENTRÉE
PORTES DE GARAGE

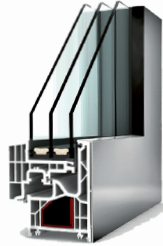

89 rue de L'Église Tél : 06.28.53.41.93
67130 SCHIRMECK c.batiferm@gmail.com

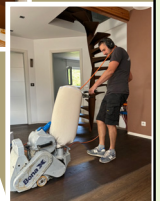

L'ARTISAN DE VOS PARQUETS

RÉNOVATION DE PARQUET - PARQUET - MOQUETTE
SOL SOUPLES ET RECOUVREMENT DE CARRELAGE

XF SOLS

67530 OTTROT

Tél. 06 19 76 53 97 - www.xfsols.fr

**DEVIS
GRATUIT**

le journal
de la vallee

Artisans, réservez votre emplacement pour le
prochain semestre !

Contactez Muriel au **06 44 35 72 51**



Peinture traditionnelle
Peinture biosourcée
Revêtement sol & mur
Stuc
Enduit naturel
Peinture décorative
Béton ciré

Tél : 06.86.58.66.69
Mail : peinturehollinger@orange.fr



déco

Tél : 06 80 90 40 32
06 63 41 50 39

17 rue de la CHAPELLE
67130 LUTZELHOUSE

Nouvelle adresse
www.scdeco-67.fr



Remplacement velux
Volet roulant velux
Extention ossature bois
Modification charpente
Carport - Pergola
Terrasse bois et composite
Bardage bois et composite
Aménagement de comble
Vitrage isolant



HG
SERVICE

NETTOYAGE

LAVAGE TOUTES SURFACES VITRÉES

VITRES VÉRANDAS VITRINES
VOITURE EXT. / INT.

06 63 61 64 92

44 Rue des Déportés
67570 ROTHAU

Le Journal de la Vallée soutient l'emploi en partenariat avec :



INDUSTRIE

1199STNZ CONDUCTEUR DE LIGNE (H/F) CDI
35h40 par semaine ALTORF (67)
«Débutant accepté - Formation : CAP, BEP et équivalents Souhaité OU Bac Souhaité - Trav en 3 X 8»

199SVXF OPÉRATEUR PACKAGING (H/F) CDI
35h40 par semaine ALTORF (67)
Débutant accepté - Trav en 3 X 8

199SYGZ TECHNICIEN RÉGULATEUR ROBOTIQUE (H/F) C D I
35h40 par semaine ALTORF (67)
«Expérience : 12 mois - Formation : Bac ou équivalent Souhaité OU Bac+3, Bac+4 ou équivalents Mécatronique Souhaité»

199XXNF OPÉRATEUR / OPÉRATRICE DE PESÉE DE MATIÈRES (H/F)
Intérim 6 Mois 35h par semaine MUHLBACH SUR BRUCHE (67)
«Expérience : 12 mois - CACES chariot élévateur catégorie 3»

199XXVL AGENT / AGENTE DE NETTOYAGE INDUSTRIEL (H/F)
Intérim 6 Mois 20h par semaine MUHLBACH SUR BRUCHE (67)
«Expérience : 6 mois»

200CYTJ QUALITICIEN (H/F) CDD
24 Mois 35h par semaine MUTZIG (67)
«Débutant accepté - Formation : Bac+2 ou équivalents Qualité/gestion des risques ou équivalent Exigé Permis : B - Véhicule léger Exigé «

199YLVN AGENT DE PRODUCTION (H/F) Intérim 18 Mois 35h par semaine SCHRMECK (67)
Débutant accepté - travail posté

199YNFT PEINTRE INDUSTRIEL (H/F) Intérim 18 Mois 35h par semaine SCHRMECK (67)
Débutant accepté - Travail en 2 X 8

199MQKF TECHNICIEN DE MAINTENANCE INDUSTRIELLE (H/F) CDI
35h par semaine URMATT (67)
«Expérience : 2 ans en maintenance industrielle - Formation : Bac+2 ou équivalents MAI ou MSMA ou MI ou Electromécanique exigé Langues : Allemand - Anglais Notions Souhaité»

RESTAURATION/HOTELLERIE

199RMMR EMPLOYÉ POLYVALENT DE RESTAURATION / PLONGE (H/F) CDI
35h par semaine BELMONT (67)
Débutant accepté

199RMSB SERVEUR (H/F) CDI
35h par semaine BELMONT (67)
«Expérience : 6 mois - Permis : B - Véhicule léger Souhaité»

199RMMW CHEF DE PARTIE (H/F) CDI
39h

par semaine BELMONT (67)
«Expérience : 2 ans - Formation : CAP, BEP et équivalents Cuisine Exigé - Permis : B - Véhicule léger Souhaité»

199RNMP CHEF DE RANG (H/F) CDI
35h par semaine BELMONT (67)
«Expérience : 2 ans - Formation : CAP, BEP et équivalents Cuisine Exigé - Permis : B - Véhicule léger Souhaité»

199RNYW SECOND DE CUISINE (H/F) CDI
39h par semaine BELMONT (67)
«Expérience : 2 4 mois - Permis : B - Véhicule léger Souhaité»

199RPHK RESPONSABLE DE SALLE (H/F) CDI
39h par semaine BELMONT (67)
«Expérience : 1 an - Formation : CAP, BEP et équivalents Hôtellerie restauration Souhaité - Permis : B - Véhicule léger Souhaité»

199RPZM CHEF PÂTISSIER (H/F) CDI
39h par semaine BELMONT (67)
«Expérience : 1 an - Formation : CAP, BEP et équivalents Pâtisserie Souhaité - Permis : B - Véhicule léger Souhaité»

199KBWW PÂTISSIER DE RESTAURANT (H/F) CDI
42h30 par semaine FOU DAY (67)
«Débutant accepté - Formation : CAP, BEP et équivalents Pâtisserie Exigé»

199KCBL COMMIS DE CUISINE (H/F) CDI
42h30 par semaine FOU DAY (67)
«Débutant accepté - Formation : CAP, BEP et équivalents Restauration Exigé»

199KCCN CUISINIER / CUISINIÈRE (H/F) CDI
42h30 par semaine FOU DAY (67)
«Expérience : 2 ans - Formation : CAP, BEP et équivalents Restauration Exigé»

199KCFG CHEF DE PARTIE GARDE-MANGER (H/F) C D I
42h30 par semaine FOU DAY (67)
«Expérience : 2 ans - Formation : CAP, BEP et équivalents Cuisine Exigé»

199VZMY AIDE DE CUISINE (H/F) CDI
42h30 par semaine FOU DAY (67)
«Débutant accepté - Formation : CAP, BEP et équivalents Restauration Souhaité»

200JGQV COMMIS DE SALLE (H/F) CDI
42h30 par semaine FOU DAY (67)
«Débutant accepté - Formation : CAP, BEP et équivalents Service salle Souhaité»

200JGTV SERVEUR DE RESTAURANT (H/F) CDD
1 2 Mois 39h par semaine GRANDFONTAINE (67)
Débutant accepté

LOGISTIQUE/MECANIQUE

200DHWF EMPLOYÉ COMMERCIAL/PREPARATEUR DRIVE (H/F) CDI
30h par semaine BROQUE (67)
Débutant accepté

199JLPT MÉCANICIEN POIDS LOURDS (H/F) CDI
35h par semaine MOLSHEIM (67)
«Expérience : 1 an - Formation : CAP, BEP /CAP/BAC PRO à BTS en maintenance - Permis : CE - Poids lourd + remorque (= EC) Souhaité»

200FDPJ MÉCANICIEN-RÉPARATEUR AUTOMOBILE (H/F) C D I
35h par semaine NIEDERHASLACH (67)
«Expérience : 3 ans - Formation : CAP, BEP et équivalents Mécanique automobile Exigé - Permis : B - Véhicule léger Exigé»

199MTKF MÉCANICIEN AUTOMOBILE VL ET PICK UP (H/F) C D I
39h par semaine ROTHAU (67)
«Expérience : 5 ans - Formation : CAP, BEP et équivalents Mécanique automobile Exigé - Permis : B - Véhicule léger Souhaité «

199MQWS RESPONSABLE MAINTENANCE OPÉRATIONNELLE (H/F) CDI
35h par semaine URMATT (67)
«Expérience : 5 ans - Maintenance industrielle - Formation : Bac+5 et plus ou équivalents Électrotechnique mise à niveau/ Mécanique souhaité Langues : Allemand + Anglais Bon Souhaité «

TERTIAIRE

200JKWM CHARGÉ DE MISSIONS ADMINISTRATIVES (H/F) CDD
7 Mois 35h par semaine BAREMBACH (67)
«Débutant accepté - Langues : niveau d'anglais intermédiaire (B1) Permis : «

199NMRQ DIRECTEUR DE SUPERMARCHÉ - PARCOURS CERTIFIANT (H/F) C D I
35h par semaine MOLSHEIM (67)
«Expérience : 2 ans - Formation : Bac ou équivalent Exigé «

199SNBJ TECHNICIEN DES MÉTHODES (F/H) CDI
35h par semaine MOLSHEIM (67)
«Expérience : 2 ans - Formation : Bac+2 ou équivalents FAO Souhaité»

AUTRE

200DFLW AIDE A DOMICILE (H/F) CDI
24h par semaine BISCHOFFSHEIM (67)
«Débutant accepté - Permis : B - Véhicule léger Souhaité»

200DHYV EMPLOYÉ DE BOULANGERIE (H/F) CDI
36h45 par semaine BROQUE (67)
Débutant accepté

200DHYV RESPONSABLE FRUITS ET

LEGUMES (H/F) CDI
40h par semaine BROQUE (67)
Débutant accepté

199YYZW AUXILIAIRE DE PUÉRICULTURE (H/F) CDI
35h par semaine DACHSTEIN (67)
«Débutant accepté - Formation : CAP, BEP et équivalents Auxiliaire puériculture Exigé»

199LLYC OUVRIER POLYVALENT ENTRETIEN DU SITE (H/F) CDI
24h par semaine MOLSHEIM (67)
«Expérience : 1 an»

199NQRV AFFRÉTEUR TRANSPORTS ROUTIERS (H/F) CDI
38h par semaine MOLSHEIM (67)
«Expérience : 1 an - Formation : Bac+2 ou équivalents Affrètement Souhaité «

199ZWLS AGENT DE SÉCURITÉ (H/F) CDI
35h par semaine MOLSHEIM (67)
«Débutant accepté - Permis : B - Véhicule léger Exigé»

200FNBK EQUIPIER POLYVALENT 35H (H/F) CDI
35h par semaine MOLSHEIM (67)
«Débutant accepté - Formation : Bac ou équivalent Exigé»

199QLDJ AMBULANCIER DEA (H/F) CDI
35h44 par semaine ROTHAU (67)
«Débutant accepté - Formation : Diplôme d'Etat Ambulancier Exigé - Permis : B - Véhicule léger Exigé»

199MMMQ ANIMATEUR EN EHPAD (H/F) CDI
35h par semaine SAALES (67)
«Débutant diplômé accepté - Formation : CAP, BEP Accompagnement éducatif et social Exigé ou équivalent»

199SPMQ BOULANGER (H/F) CDD
4 Mois 35h par semaine SAALES (67)
«Expérience : 2 ans comme boulanger - Formation : CAP, BEP et équivalents Boulangerie Exigé «

199MHGF ÉDUCATEUR DE JEUNES ENFANTS (H/F) C D I
35h par semaine URMATT (67)
«Expérience : Débutant accepté - Formation : Bac+3, Bac+4 ou équivalents Éducateur jeune enfant Exigé /DE d'éducateur de jeunes enfants OU Bac+3, Bac+4 Auxiliaire puériculture Exigé DE Auxiliaire de Puériculture»

199MQRW CHEF DE SECTEUR DES VENTES (H/F) CDI
35h par semaine URMATT (67)
«Expérience : 3 ans - Commercial Terrain - Formation : Bac+2 ou équivalents Vente spécialisée Exigé»

199YLGD AGENT DE PONCAGE (H/F) Intérim 18 Mois 35h par semaine WISCHES (67)
«Débutant accepté»

Pour postuler, vous pouvez transmettre votre CV par mail à :

✉ entreprise.als0022@francetravail.net

ou par voie postale à :

France Travail Molsheim
16 B Rue de Gaston Romazzotti
67120 Molsheim

Pour retrouver chaque jour des informations utiles, rejoignez-nous sur Facebook :



www.facebook.com/FTTravail.Molsheim

CARRO MEC
CARROSSERIE MÉCANIQUE

Toute l'équipe du garage
vous souhaite un
Joyeux Noël

**PENSEZ AUX
PNEUS NEIGE/ BATTERIES/RÉVISION**
NOS PRIX COMPÉTITIFS, LE SERVICE
ET LA PROXIMITÉ EN PLUS

MANDATAIRE TOUTES MARQUES
CONFIGURATION DE VOTRE VÉHICULE PERSONNALISÉ
VENTE - RÉPARATION - CARROSSERIE
6 Rue du Maire Georges BARUCH - 67560 ROSHEIM
Tél. 03 88 507 507 - www.carromec.fr

FENÊTRES • PORTES • VOILETS

LUTZ
PVC & ALUMINIUM

FABRICANT
INSTALLATEUR

**NOUVELLE
GAMME**
de moustiquaires
et stores extérieurs
enroulables

SIÈGE ET
FABRICATION
67700 MONSWILLER

VOTRE CORRESPONDANT :
Alexis MAIRE

**SALLE D'EXPOSITION
SAVERNE**
7, rue Dreispitz - ZA Marlène
67700 SAVERNE
Tél. 03 88 02 10 20
commercial@lutz-pvc.fr

WWW.LUTZ-PVC.FR

HAUSSMANN SOLS RÉSINE
RÉSINE, TAPIS DE PIERRE & ÉTANCHÉITÉ

TERRASSE - GARAGE - SALON - SALLE DE BAIN
ATELIER - ENTREPOT - MAGASIN

AVANT

APRÈS

Les plus de la résine & tapis de pierre :

- Anti-remonté d'humidité • Étanche et résistant
- Sans joint • Application sur tout type de sol (y compris sols chauffants)
- Amortissement acoustique
- Entretien facile • Grande longévité
- Coloris et finitions variés

DEVIS GRATUIT
Nous avons
une garantie
décennale

www.haussmannsolsresine.fr

9 rue des Muguets • 67530 • **BOERSCH**
06 49 93 36 45 • haussmann67@gmail.com

VENTE DE SAPINS DE NOËL

Grand choix, toutes tailles
Possibilité de livraison à domicile

VIN CHAUD OFFERT *

À ROTHAU... derrière le
Collège Frison Roche de La
Broque. (parcours flêché).

VIDANGE FOSSE SEPTIQUE
N° AGREMENT 2017-N-067-00016

TRANSPORTS • TERRASSEMENTS
LICENCE N° 2012 / 42 / 0000067

RAMASSAGE DE FERRAILLE

LOCATION DE BENNES

DÉNEIGEMENT - ENROCHEMENT

ABATTAGES D'ARBRES DIFFICILES

ELAGAGE - DÉBROUSSAILLAGE

* A consommer avec modération

Présent aux marchés de Rothau, Schirmeck et Molsheim

Christian HENRY
46 C, Rue de Schirmeck - 67570 ROTHAU
Port. 06 07 75 55 67 - 06 25 06 43 85
Tél./Fax 03 88 97 93 55